

Destinatari

Assistenti sociali, operatori del settore, famiglie, volontari e tutte le persone interessate

Modalità di partecipazione

Iscrizione sino ad esaurimento posti.
A conclusione del Convegno sarà rilasciato un attestato di frequenza.

Quota di iscrizione:

Soci dell'Associazione AdS: € 15,00

Non soci: € 25,00

Non soci interessati all'accreditamento: € 50,00

Modalità di pagamento:

Bonifico bancario

IBAN IT11G081871160000004043654

**Inviare il modulo di iscrizione
disponibile sul sito www.sostegno.bz.it
all'indirizzo convegno@sostegno.bz.it**

Segreteria organizzativa

Associazione per l'Amministrazione di Sostegno

Via dei Combattenti 3 - 39100 Bolzano

Tel. 0471 1882232 - Fax 0471 1775110

E-mail: info@sostegno.bz.it

www.sostegno.bz.it

Direzione scientifica

Dr. Guendalina Scozzafava, Dr. Roberta Rigamonti

Crediti formativi

L'Ordine degli Assistenti Sociali della regione Trentino Alto Adige ha accreditato l'evento ID 34586 con nr. 2 crediti formativi e nr. 2 crediti di natura deontologica o di ordinamento professionale

Con il sostegno di



Città di Bolzano
Stadt Bozen

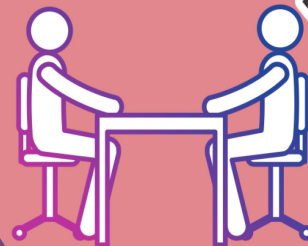

Convegno di studi

Il monitoraggio dei servizi sociali per il benessere delle persone beneficiarie di amministrazione di sostegno

Mercoledì 20 novembre 2019

dalle ore 9.00 alle ore 13.00

*Sala di rappresentanza del Comune di Bolzano
Vicolo Gumer 7, Bolzano*

Organizzato da:

**Associazione per
l'Amministrazione di Sostegno
APS**



Programma

ore 08.30 Registrazione partecipanti

ore 09.00 Saluto delle autorità

dott.ssa Roberta Rigamonti

Direttrice dell'Associazione per l'Amministrazione di Sostegno

Coordinatrice provinciale di Diritti in Movimento

La proposta di legge per l'abrogazione dell'interdizione e inabilitazione e il rafforzamento dell'amministrazione di sostegno

dott.ssa Deborah Gruber

Collaboratrice dell'Associazione per l'Amministrazione di

Sostegno

Il progetto esistenziale di vita - esperienze nazionali e prospettive future

dott.ssa Elda Toffol

Medico psichiatra

Amministrazione di sostegno per l'attuazione del progetto esistenziale di vita. Ruolo dei servizi sociali e sanitari

dott.ssa Guendalina Scozzafava

Assistente sociale e dottore magistrale in programmazione e gestione delle politiche e dei servizi. Titolare dello Studio S.S.P.

Servizio Sociale Professionale

- *La verifica dei presupposti da parte del servizio sociale per l'avvio del procedimento*
- *La relazione sociale accompagnatoria al ricorso*
- *Criteri di scelta - Proporre quell'amministratore di sostegno, perchè?*
- *Il monitoraggio sul buon andamento e/o del progetto esistenziale di vita - disfunzioni dell'operato dell'amministratore di sostegno. Compiti e doveri dell'assistente sociale. Potere di intervento dell'assistente sociale anche per la revoca dell'AdS: l'istanza e la relazione*

Domande e conclusioni

