

All'Ordine Assistenti sociali Piemonte

Oggetto: Dichiarazione di insussistenza di cause di inconferibilità ed incompatibilità.

DICHIARAZIONE SOSTITUTIVA DELL'ATTO DI NOTORIETA' (ART. 47 D.P.R. 28 DICEMBRE 2000 N 445)

Il/La sottoscritto/a **Giovanna Bramante** nato/a a **Moncalieri** il **08/11/1985** residente a
Via /P.zza n.
Tel. Cell e-mail

consapevole delle sanzioni penali, nel caso di dichiarazioni non veritiere, di formazione o uso di atti falsi, richiamate dall'art. 76 DPR 445/2000, sotto la sua personale responsabilità

DICHIARA

L'insussistenza di cause di inconferibilità ed incompatibilità, ai sensi e per gli effetti del D.Lgs.39/ 2013, ed in particolare :

ai fini delle cause di inconferibilità, in fase di prima attuazione:

- di non avere riportato condanna, anche con sentenza non passata in giudicato, per uno dei reati previsti dal capo I del titolo II del libro secondo del codice penale (disposizione prevista dall'art. 3 D.lgs. 39/2013) e cioè: Peculato (art. 314); Peculato mediante profitto dell'errore altrui (art. 316); Malversazione a danno dello Stato (art. 316-bis); Indebita percezione di erogazioni a danno dello Stato (art. 316-ter); Concussione (art. 317); Corruzione per l'esercizio della funzione (art. 318); Corruzione per un atto contrario ai doveri d'ufficio (art. 319); Corruzione in atti giudiziari (art. 319-ter); Induzione indebita a dare o promettere utilità (art. 319-quater); Corruzione di persona incaricata di un pubblico servizio (art. 320); Istigazione alla corruzione (art. 322); Peculato, concussione, induzione indebita dare o promettere utilità, corruzione e istigazione alla corruzione di membri degli organi delle Comunità europee e di funzionari delle Comunità europee e di Stati esteri (art. 322-bis) Abuso di ufficio (art. 323); Utilizzazione d'invenzioni o scoperte sconosciute per ragione d'ufficio (art. 325); Rivelazione ed utilizzazione di segreti di ufficio (art. 326); Rifiuto di atti d'ufficio. Omissione (art. 328); Rifiuto o ritardo di obbedienza commesso da un militare o da un agente della forza pubblica (art. 329); Interruzione di un servizio pubblico o di pubblica necessità (art. 331); sottrazione o danneggiamento di cose sottoposte a sequestro disposto nel corso di un procedimento penale o dall'autorità amministrativa (art. 334); Violazione colposa di doveri inerenti alla custodia di cose sottoposte a sequestro disposto nel corso di un procedimento penale o dall'autorità amministrativa (art. 335);
- di non essere stato, nell'anno precedente, componente della giunta o del consiglio di una provincia, di un comune con popolazione superiore ai 15.000 abitanti o di una forma associativa tra comuni avente la medesima popolazione, in regione Piemonte (art. 7, comma 2 D.lgs. 39/2013) (salvo che il dipendente all'atto di assunzione della carica politica non fosse già titolare di incarico)

di non essere stato, nell'anno precedente, presidente o amministratore delegato di enti di diritto privato in controllo pubblico da parte di province, comuni e loro forme associative della regione Piemonte, intendendo a tal fine ente privato in controllo pubblico, ai sensi dell'art. 1 comma 2, lett. c) del D.lgs. 39/2013, le società e gli altri enti di diritto privato che esercitano funzioni amministrative, attività di produzione di beni e servizi a favore delle amministrazioni pubbliche o di gestione di servizi pubblici, sottoposti a controllo ai sensi dell'art. 2359 Codice Civile da parte di amministrazioni pubbliche, oppure gli enti nei quali siano riconosciuti alle pubbliche amministrazioni, anche in assenza di una partecipazione azionaria, poteri di nomina dei vertici o dei componenti degli organi (art. 7, comma 2 D.lgs. 39/2013) *(salvo che il dipendente all'atto di assunzione della carica politica non fosse già titolare di incarico)*

ai fini delle cause di incompatibilità:

di non trovarsi nelle cause di incompatibilità di cui all'art. 9 comma 1 del D.lgs.39/2013 come di seguito riportato:

1. Gli incarichi amministrativi di vertice e gli incarichi dirigenziali, comunque denominati, nelle pubbliche amministrazioni, che comportano poteri di vigilanza o controllo sulle attività svolte dagli enti di diritto privato regolati o finanziati dall'amministrazione che conferisce l'incarico, sono incompatibili con l'assunzione e il mantenimento, nel corso dell'incarico, di incarichi e cariche in enti di diritto privato regolati o finanziati dall'amministrazione o ente pubblico che conferisce l'incarico.

di non trovarsi nelle cause di incompatibilità di cui all'art.9 comma 2 del D.lgs.39/2013 come di seguito riportato:

2. Gli incarichi amministrativi di vertice e gli incarichi dirigenziali, comunque denominati, nelle pubbliche amministrazioni, gli incarichi di amministratore negli enti pubblici e di presidente e amministratore delegato negli enti di diritto privato in controllo pubblico sono incompatibili con lo svolgimento in proprio, da parte del soggetto incaricato, di un'attività professionale, se questa è regolata, finanziata o comunque retribuita dall'amministrazione o ente che conferisce l'incarico.

di non trovarsi nelle cause di incompatibilità di cui all'art. 12 comma 1 del D.lgs.39/2013 come di seguito riportato:

1. Gli incarichi dirigenziali, interni e esterni, nelle pubbliche amministrazioni, negli enti pubblici e negli enti di diritto privato in controllo pubblico sono incompatibili con l'assunzione e il mantenimento, nel corso dell'incarico, della carica di componente dell'organo di indirizzo nella stessa amministrazione o nello stesso ente pubblico che ha conferito l'incarico, ovvero con l'assunzione e il mantenimento, nel corso dell'incarico, della carica di presidente e amministratore delegato nello stesso ente di diritto privato in controllo pubblico che ha conferito l'incarico

di non trovarsi nelle cause di incompatibilità di cui all'art. 12 comma 2 del D.lgs.39/2013 come di seguito riportato:

2. Gli incarichi dirigenziali, interni e esterni, nelle pubbliche amministrazioni, negli enti pubblici e negli enti di diritto privato in controllo pubblico di livello nazionale, regionale e locale sono incompatibili con l'assunzione, nel corso dell'incarico, della carica di Presidente del Consiglio dei ministri, Ministro, Vice Ministro, sottosegretario di Stato e commissario straordinario del Governo di cui all'articolo 11 della legge 23 agosto 1988, n. 400, o di parlamentare.

in regione Piemonte (art. 7, comma 2 D.lgs. 39/2013) (salvo che il dipendente all'atto di assunzione della carica politica non fosse già titolare di incarico)

di non essere stato, nell'anno precedente, presidente o amministratore delegato di enti di diritto privato in controllo pubblico da parte di province, comuni e loro forme associative della regione Piemonte, intendendo a tal fine ente privato in controllo pubblico, ai sensi dell'art. 1 comma 2, lett. c) del D.lgs. 39/2013, le società e gli altri enti di diritto privato che esercitano funzioni amministrative, attività di produzione di beni e servizi a favore delle amministrazioni pubbliche o di gestione di servizi pubblici, sottoposti a controllo ai sensi dell'art. 2359 Codice Civile da parte di amministrazioni pubbliche, oppure gli enti nei quali siano riconosciuti alle pubbliche amministrazioni, anche in assenza di una partecipazione azionaria, poteri di nomina dei vertici o dei componenti degli organi (art. 7, comma 2 D.lgs. 39/2013) (salvo che il dipendente all'atto di assunzione della carica politica non fosse già titolare di incarico)

ai fini delle cause di incompatibilità:

di non trovarsi nelle cause di incompatibilità di cui all'art. 9 comma 1 del D.lgs.39/2013 come di seguito riportato:

1. Gli incarichi amministrativi di vertice e gli incarichi dirigenziali, comunque denominati, nelle pubbliche amministrazioni, che comportano poteri di vigilanza o controllo sulle attività svolte dagli enti di diritto privato regolati o finanziati dall'amministrazione che conferisce l'incarico, sono incompatibili con l'assunzione e il mantenimento, nel corso dell'incarico, di incarichi e cariche in enti di diritto privato regolati o finanziati dall'amministrazione o ente pubblico che conferisce l'incarico.

di non trovarsi nelle cause di incompatibilità di cui all'art.9 comma 2 del D.lgs.39/2013 come di seguito riportato:

2. Gli incarichi amministrativi di vertice e gli incarichi dirigenziali, comunque denominati, nelle pubbliche amministrazioni, gli incarichi di amministratore negli enti pubblici e di presidente e amministratore delegato negli enti di diritto privato in controllo pubblico sono incompatibili con lo svolgimento in proprio, da parte del soggetto incaricato, di un'attività professionale, se questa è regolata, finanziata o comunque retribuita dall'amministrazione o ente che conferisce l'incarico.

di non trovarsi nelle cause di incompatibilità di cui all'art. 12 comma 1 del D.lgs.39/2013 come di seguito riportato:

1. Gli incarichi dirigenziali, interni e esterni, nelle pubbliche amministrazioni, negli enti pubblici e negli enti di diritto privato in controllo pubblico sono incompatibili con l'assunzione e il mantenimento, nel corso dell'incarico, della carica di componente dell'organo di indirizzo nella stessa amministrazione o nello stesso ente pubblico che ha conferito l'incarico, ovvero con l'assunzione e il mantenimento, nel corso dell'incarico, della carica di presidente e amministratore delegato nello stesso ente di diritto privato in controllo pubblico che ha conferito l'incarico

di non trovarsi nelle cause di incompatibilità di cui all'art. 12 comma 2 del D.lgs.39/2013 come di seguito riportato:

2. Gli incarichi dirigenziali, interni e esterni, nelle pubbliche amministrazioni, negli enti pubblici e negli enti di diritto privato in controllo pubblico di livello nazionale, regionale e locale sono incompatibili con l'assunzione, nel corso dell'incarico, della carica di Presidente del Consiglio dei ministri, Ministro, Vice Ministro, sottosegretario di Stato e commissario straordinario del Governo di cui all'articolo 11 della legge 23 agosto 1988, n. 400, o di parlamentare.

di non trovarsi nelle cause di incompatibilità di cui all'art. 12 comma 4 del D.lgs.39/2013 come di seguito riportato:

4. Gli incarichi dirigenziali, interni e esterni, nelle pubbliche amministrazioni, negli enti pubblici e negli enti di diritto privato in controllo pubblico di livello provinciale o comunale sono incompatibili:

- a) con la carica di componente della giunta o del consiglio della regione;
- b) con la carica di componente della giunta o del consiglio di una provincia, di un comune con popolazione superiore ai 15.000 abitanti o di una forma associativa tra comuni avente la medesima popolazione, ricompresi nella stessa regione dell'amministrazione locale che ha conferito l'incarico;
- c) con la carica di componente di organi di indirizzo negli enti di diritto privato in controllo pubblico da parte della regione, nonché di province, comuni con popolazione superiore ai 15.000 abitanti o di forme associative tra comuni aventi la medesima popolazione della stessa regione.

OPPURE

che sussistono le seguenti cause di inconfiribilità e/o incompatibilità ai sensi delle disposizioni sopra richiamate del D.lgs.39/2013:

.....
.....
.....
.....

e di impegnarsi a rimuoverle entro il termine di 15 giorni dalla data della presente dichiarazione.

Il Sottoscritto si impegna a comunicare tempestivamente eventuali variazioni del contenuto della presente dichiarazione e a rendere, se del caso, una nuova dichiarazione sostitutiva.

Trattamento dati personali:

Il/La Sottoscritto/a dichiara di essere stato/a informato/a, Il/La sottoscritto/a, ai sensi e per gli effetti del Regolamento Europeo n. 2016/679, autorizza l'utilizzo dei dati contenuti nella presente istanza per le finalità istituzionali demandate per legge agli Ordini professionali.

Luogo e data

Torino 05/09/2020

Il dichiarante
Vito Toso

All'Ordine Assistenti sociali Piemonte

Oggetto: Dichiarazione di insussistenza di cause di inconferibilità ed incompatibilità.

DICHIARAZIONE SOSTITUTIVA DELL'ATTO DI NOTORIETA' (ART. 47 D.P.R. 28 DICEMBRE 2000 N 445)

Il sottoscritto **FORNERO Ezio** nato a **Pinerolo (TO)** il **01/11/1967** residente a _____
_____ in _____ n. _____ cell. _____ e-mail ezio.fornero@pec.ordineassistentsocialipiemonte.it

consapevole delle sanzioni penali, nel caso di dichiarazioni non veritiere, di formazione o uso di atti falsi, richiamate dall'art. 76 DPR 445/2000, sotto la sua personale responsabilità

DICHIARA

L'insussistenza di cause di inconferibilità ed incompatibilità, ai sensi e per gli effetti del D.Lgs.39/ 2013, ed in particolare :

ai fini delle cause di inconferibilità, in fase di prima attuazione:

- ✓ di non avere riportato condanna, anche con sentenza non passata in giudicato, per uno dei reati previsti dal capo I del titolo II del libro secondo del codice penale (disposizione prevista dall'art. 3 D.lgs. 39/2013) e cioè: Peculato (art. 314); Peculato mediante profitto dell'errore altrui (art. 316); Malversazione a danno dello Stato (art. 316-bis); Indebita percezione di erogazioni a danno dello Stato (art. 316-ter); Concussione (art. 317); Corruzione per l'esercizio della funzione (art. 318); Corruzione per un atto contrario ai doveri d'ufficio (art. 319); Corruzione in atti giudiziari (art. 319-ter); Induzione indebita a dare o promettere utilità (art. 319-quater); Corruzione di persona incaricata di un pubblico servizio (art. 320); Istigazione alla corruzione (art. 322); Peculato, concussione, induzione indebita dare o promettere utilità, corruzione e istigazione alla corruzione di membri degli organi delle Comunità europee e di funzionari delle Comunità europee e di Stati esteri (art. 322-bis) Abuso di ufficio (art. 323); Utilizzazione d'invenzioni o scoperte conosciute per ragione d'ufficio (art. 325); Rivelazione ed utilizzazione di segreti di ufficio (art. 326); Rifiuto di atti d'ufficio. Omissione (art. 328); Rifiuto o ritardo di obbedienza commesso da un militare o da un agente della forza pubblica (art. 329); Interruzione di un servizio pubblico o di pubblica necessità (art. 331); Sottrazione o danneggiamento di cose sottoposte a sequestro disposto nel corso di un procedimento penale o dall'autorità amministrativa (art. 334); Violazione colposa di doveri inerenti alla custodia di cose sottoposte a sequestro disposto nel corso di un procedimento penale o dall'autorità amministrativa (art. 335);
- ✓ di non essere stato, nell'anno precedente, componente della giunta o del consiglio di una provincia, di un comune con popolazione superiore ai

15.000 abitanti o di una forma associativa tra comuni avente la medesima popolazione, in regione Piemonte (art. 7, comma 2 D.lgs. 39/2013) *(salvo che il dipendente all'atto di assunzione della carica politica non fosse già titolare di incarico)*

- ✓ di non essere stato, nell'anno precedente, presidente o amministratore delegato di enti di diritto privato in controllo pubblico da parte di province, comuni e loro forme associative della regione Piemonte, intendendo a tal fine ente privato in controllo pubblico, ai sensi dell'art. 1 comma 2 , lett. c) del D.lgs. 39/2013 , le società e gli altri enti di diritto privato che esercitano funzioni amministrative, attività di produzione di beni e servizi a favore delle amministrazioni pubbliche o di gestione di servizi pubblici, sottoposti a controllo ai sensi dell'art. 2359 Codice Civile da parte di amministrazioni pubbliche, oppure gli enti nei quali siano riconosciuti alle pubbliche amministrazioni, anche in assenza di una partecipazione azionaria, poteri di nomina dei vertici o dei componenti degli organi (art. 7, comma 2 D.lgs. 39/2013) *(salvo che il dipendente all'atto di assunzione della carica politica non fosse già titolare di incarico)*

ai fini delle cause di incompatibilità:

- ✓ di non trovarsi nelle cause di incompatibilità di cui all'art. 9 comma 1 del D.lgs.39/2013 come di seguito riportato:

1. Gli incarichi amministrativi di vertice e gli incarichi dirigenziali, comunque denominati, nelle pubbliche amministrazioni, che comportano poteri di vigilanza o controllo sulle attività svolte dagli enti di diritto privato regolati o finanziati dall'amministrazione che conferisce l'incarico, sono incompatibili con l'assunzione e il mantenimento, nel corso dell'incarico, di incarichi e cariche in enti di diritto privato regolati o finanziati dall'amministrazione o ente pubblico che conferisce l'incarico.

- ✓ di non trovarsi nelle cause di incompatibilità di cui all'art.9 comma 2 del D.lgs.39/2013 come di seguito riportato:

2. Gli incarichi amministrativi di vertice e gli incarichi dirigenziali, comunque denominati, nelle pubbliche amministrazioni, gli incarichi di amministratore negli enti pubblici e di presidente e amministratore delegato negli enti di diritto privato in controllo pubblico sono incompatibili con lo svolgimento in proprio, da parte del soggetto incaricato, di un'attività professionale, se questa è regolata, finanziata o comunque retribuita dall'amministrazione o ente che conferisce l'incarico.

- ✓ di non trovarsi nelle cause di incompatibilità di cui all'art. 12 comma 1 del D.lgs.39/2013 come di seguito riportato:

1. Gli incarichi dirigenziali, interni e esterni, nelle pubbliche amministrazioni, negli enti pubblici e negli enti di diritto privato in controllo pubblico sono incompatibili con l'assunzione e il mantenimento, nel corso dell'incarico, della carica di componente dell'organo di indirizzo nella stessa amministrazione o nello stesso ente pubblico che ha conferito l'incarico, ovvero con l'assunzione e il mantenimento, nel corso dell'incarico, della carica di presidente e amministratore delegato nello stesso ente di diritto privato in controllo pubblico che ha conferito l'incarico

- ✓ di non trovarsi nelle cause di incompatibilità di cui all'art. 12 comma 2 del D.lgs.39/2013 come di seguito riportato:

2. Gli incarichi dirigenziali, interni e esterni, nelle pubbliche amministrazioni, negli enti pubblici e negli enti di diritto privato in controllo pubblico di livello nazionale, regionale e locale sono incompatibili con l'assunzione, nel corso dell'incarico, della carica di Presidente del Consiglio dei ministri, Ministro, Vice Ministro, sottosegretario di Stato e commissario straordinario del Governo di cui all'articolo 11 della legge 23 agosto 1988, n. 400, o di parlamentare.

✓ di non trovarsi nelle cause di incompatibilità di cui all'art. 12 comma 4 del D.lgs.39/2013 come di seguito riportato:

4. Gli incarichi dirigenziali, interni e esterni, nelle pubbliche amministrazioni, negli enti pubblici e negli enti di diritto privato in controllo pubblico di livello provinciale o comunale sono incompatibili:

- a) con la carica di componente della giunta o del consiglio della regione;
- b) con la carica di componente della giunta o del consiglio di una provincia, di un comune con popolazione superiore ai 15.000 abitanti o di una forma associativa tra comuni avente la medesima popolazione, ricompresi nella stessa regione dell'amministrazione locale che ha conferito l'incarico;
- c) con la carica di componente di organi di indirizzo negli enti di diritto privato in controllo pubblico da parte della regione, nonché di province, comuni con popolazione superiore ai 15.000 abitanti o di forme associative tra comuni aventi la medesima popolazione della stessa regione.

OPPURE

che sussistono le seguenti cause di inconfiribilità e/o incompatibilità ai sensi delle disposizioni sopra richiamate del D.lgs.39/2013:

.....
.....
.....

e di impegnarsi a rimuoverle entro il termine di 15 giorni dalla data della presente dichiarazione.

Il Sottoscritto si impegna a comunicare tempestivamente eventuali variazioni del contenuto della presente dichiarazione e a rendere, se del caso, una nuova dichiarazione sostitutiva.

Trattamento dati personali:

Il Sottoscritto **FORNERO Ezio** dichiara di essere stato informato, Il sottoscritto, ai sensi e per gli effetti del Regolamento Europeo n. 2016/679, autorizza l'utilizzo dei dati contenuti nella presente istanza per le finalità istituzionali demandate per legge agli Ordini professionali.

Pinerolo, 01/05/2020

Il dichiarante
Fornero Ezio



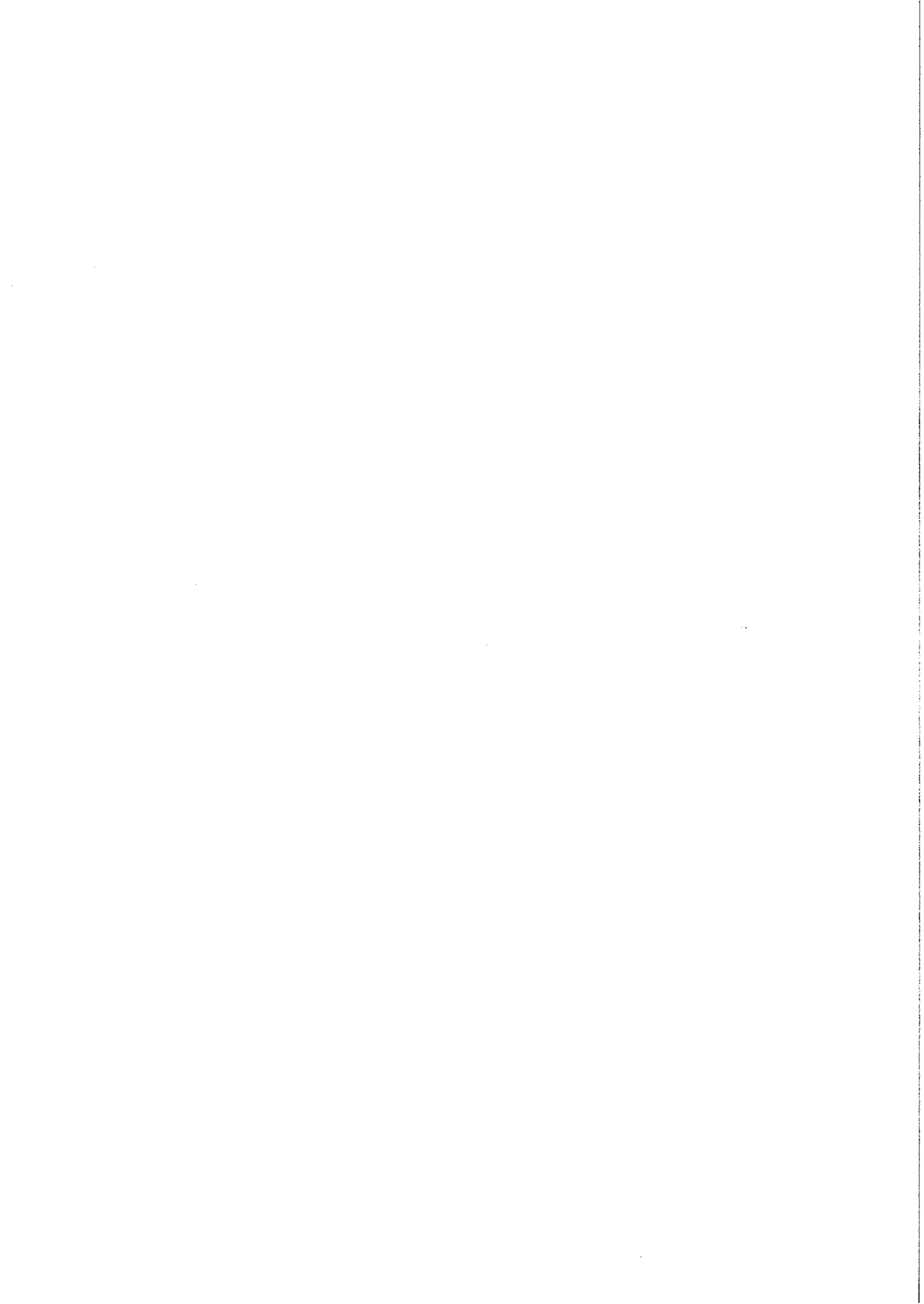

All'Ordine Assistenti sociali Piemonte

Oggetto: Dichiarazione di insussistenza di cause di inconferibilità ed incompatibilità.

**DICHIARAZIONE SOSTITUTIVA DELL'ATTO DI NOTORIETA'
(ART. 47 D.P.R. 28 DICEMBRE 2000 N 445)**

Il/La sottoscritto/a **Daniela Simone** nato/a a **Torino** il **9/11/55** residente a
n. _____ tel. _____ cell. _____ e-mail _____
_____m

consapevole delle sanzioni penali, nel caso di dichiarazioni non veritiere, di formazione o uso di atti falsi, richiamate dall'art. 76 DPR 445/2000, sotto la sua personale responsabilità

DICHIARA

L'insussistenza di cause di inconferibilità ed incompatibilità, ai sensi e per gli effetti del D.Lgs.39/ 2013, ed in particolare :

ai fini delle cause di inconferibilità, in fase di prima attuazione:

- di non avere riportato condanna, anche con sentenza non passata in giudicato, per uno dei reati previsti dal capo I del titolo II del libro secondo del codice penale (disposizione prevista dall'art. 3 D.lgs. 39/2013) e cioè: Peculato (art. 314); Peculato mediante profitto dell'errore altrui (art. 316); Malversazione a danno dello Stato (art. 316-bis); Indebita percezione di erogazioni a danno dello Stato (art. 316-ter); Concussione (art. 317); Corruzione per l'esercizio della funzione (art. 318); Corruzione per un atto contrario ai doveri d'ufficio (art. 319); Corruzione in atti giudiziari (art. 319-ter); Induzione indebita a dare o promettere utilità (art. 319-quater); Corruzione di persona incaricata di un pubblico servizio (art. 320); Istigazione alla corruzione (art. 322); Peculato, concussione, induzione indebita dare o promettere utilità, corruzione e istigazione alla corruzione di membri degli organi delle Comunità europee e di funzionari delle Comunità europee e di Stati esteri (art. 322-bis) Abuso di ufficio (art. 325); Rivelazione ed utilizzazione di segreti di ufficio (art. 326); Rifiuto di atti d'ufficio. Omissione (art. 328); Rifiuto o ritardo di obbedienza commesso da un militare o da un agente della forza pubblica (art. 329); Interruzione di un servizio pubblico o di pubblica necessità (art. 331); Sottrazione o danneggiamento di cose sottoposte a sequestro disposto nel corso di un procedimento penale o dall'autorità amministrativa (art. 334); Violazione colposa di doveri inerenti alla custodia di cose sottoposte a sequestro disposto nel corso di un procedimento penale o dall'autorità amministrativa (art. 335);
- di non essere stato, nell'anno precedente, componente della giunta o del consiglio di una provincia, di un comune con popolazione superiore ai 15.000 abitanti o di una forma associativa tra comuni avente la medesima popolazione,

in regione Piemonte (art. 7, comma 2 D.lgs. 39/2013) *(salvo che il dipendente all'atto di assunzione della carica politica non fosse già titolare di incarico)*

- di non essere stato, nell'anno precedente, presidente o amministratore delegato di enti di diritto privato in controllo pubblico da parte di province, comuni e loro forme associative della regione Piemonte, intendendo a tal fine ente privato in controllo pubblico, ai sensi dell'art. 1 comma 2, lett. c) del D.lgs. 39/2013, le società e gli altri enti di diritto privato che esercitano funzioni amministrative, attività di produzione di beni e servizi a favore delle amministrazioni pubbliche o di gestione di servizi pubblici, sottoposti a controllo ai sensi dell'art. 2359 Codice Civile da parte di amministrazioni pubbliche, oppure gli enti nei quali siano riconosciuti alle pubbliche amministrazioni, anche in assenza di una partecipazione azionaria, poteri di nomina dei vertici o dei componenti degli organi (art. 7, comma 2 D.lgs. 39/2013) *(salvo che il dipendente all'atto di assunzione della carica politica non fosse già titolare di incarico)*

ai fini delle cause di incompatibilità:

- di non trovarsi nelle cause di incompatibilità di cui all'art. 9 comma 1 del D.lgs.39/2013 come di seguito riportato:

1. Gli incarichi amministrativi di vertice e gli incarichi dirigenziali, comunque denominati, nelle pubbliche amministrazioni, che comportano poteri di vigilanza o controllo sulle attività svolte dagli enti di diritto privato regolati o finanziati dall'amministrazione che conferisce l'incarico, sono incompatibili con l'assunzione e il mantenimento, nel corso dell'incarico, di incarichi e cariche in enti di diritto privato regolati o finanziati dall'amministrazione o ente pubblico che conferisce l'incarico.

- di non trovarsi nelle cause di incompatibilità di cui all'art.9 comma 2 del D.lgs.39/2013 come di seguito riportato:

2. Gli incarichi amministrativi di vertice e gli incarichi dirigenziali, comunque denominati, nelle pubbliche amministrazioni, gli incarichi di amministratore negli enti pubblici e di presidente e amministratore delegato negli enti di diritto privato in controllo pubblico sono incompatibili con lo svolgimento in proprio, da parte del soggetto incaricato, di un'attività professionale, se questa è regolata, finanziata o comunque retribuita dall'amministrazione o ente che conferisce l'incarico.

- di non trovarsi nelle cause di incompatibilità di cui all'art. 12 comma 1 del D.lgs.39/2013 come di seguito riportato:

1. Gli incarichi dirigenziali, interni e esterni, nelle pubbliche amministrazioni, negli enti pubblici e negli enti di diritto privato in controllo pubblico sono incompatibili con l'assunzione e il mantenimento, nel corso dell'incarico, della carica di componente dell'organo di indirizzo nella stessa amministrazione o nello stesso ente pubblico che ha conferito l'incarico, ovvero con l'assunzione e il mantenimento, nel corso dell'incarico, della carica di presidente e amministratore delegato nello stesso ente di diritto privato in controllo pubblico che ha conferito l'incarico

- di non trovarsi nelle cause di incompatibilità di cui all'art. 12 comma 2 del D.lgs.39/2013 come di seguito riportato:

2. Gli incarichi dirigenziali, interni e esterni, nelle pubbliche amministrazioni, negli enti pubblici e negli enti di diritto privato in controllo pubblico di livello nazionale, regionale e locale sono incompatibili con l'assunzione, nel corso dell'incarico, della carica di Presidente del Consiglio dei ministri, Ministro, Vice Ministro, sottosegretario di Stato e commissario straordinario del Governo di cui all'articolo 11 della legge 23 agosto 1988, n. 400, o di parlamentare.

di non trovarsi nelle cause di incompatibilità di cui all'art. 12 comma 4 del D.lgs.39/2013 come di seguito riportato:

4. Gli incarichi dirigenziali, interni e esterni, nelle pubbliche amministrazioni, negli enti pubblici e negli enti di diritto privato in controllo pubblico di livello provinciale o comunale sono incompatibili:

- a) con la carica di componente della giunta o del consiglio della regione;
- b) con la carica di componente della giunta o del consiglio di una provincia, di un comune con popolazione superiore ai 15.000 abitanti o di una forma associativa tra comuni avente la medesima popolazione, ricompresi nella stessa regione dell'amministrazione locale che ha conferito l'incarico;
- c) con la carica di componente di organi di indirizzo negli enti di diritto privato in controllo pubblico da parte della regione, nonché di province, comuni con popolazione superiore ai 15.000 abitanti o di forme associative tra comuni aventi la medesima popolazione della stessa regione.

OPPURE

che sussistono le seguenti cause di inconferibilità e/o incompatibilità ai sensi delle disposizioni sopra richiamate del D.lgs.39/2013:

.....
.....
.....

e di impegnarsi a rimuoverle entro il termine di 15 giorni dalla data della presente dichiarazione.

Il Sottoscritto si impegna a comunicare tempestivamente eventuali variazioni del contenuto della presente dichiarazione e a rendere, se del caso, una nuova dichiarazione sostitutiva.

Trattamento dati personali:

Il/La Sottoscritto/a dichiara di essere stato/a informato/a, Il/La sottoscritto/a, ai sensi e per gli effetti del Regolamento Europeo n. 2016/679, autorizza l'utilizzo dei dati contenuti nella presente istanza per le finalità istituzionali demandate per legge agli Ordini professionali.

Torino 2/15/2023
.....
Luogo e data

Il dichiarante

David Finon

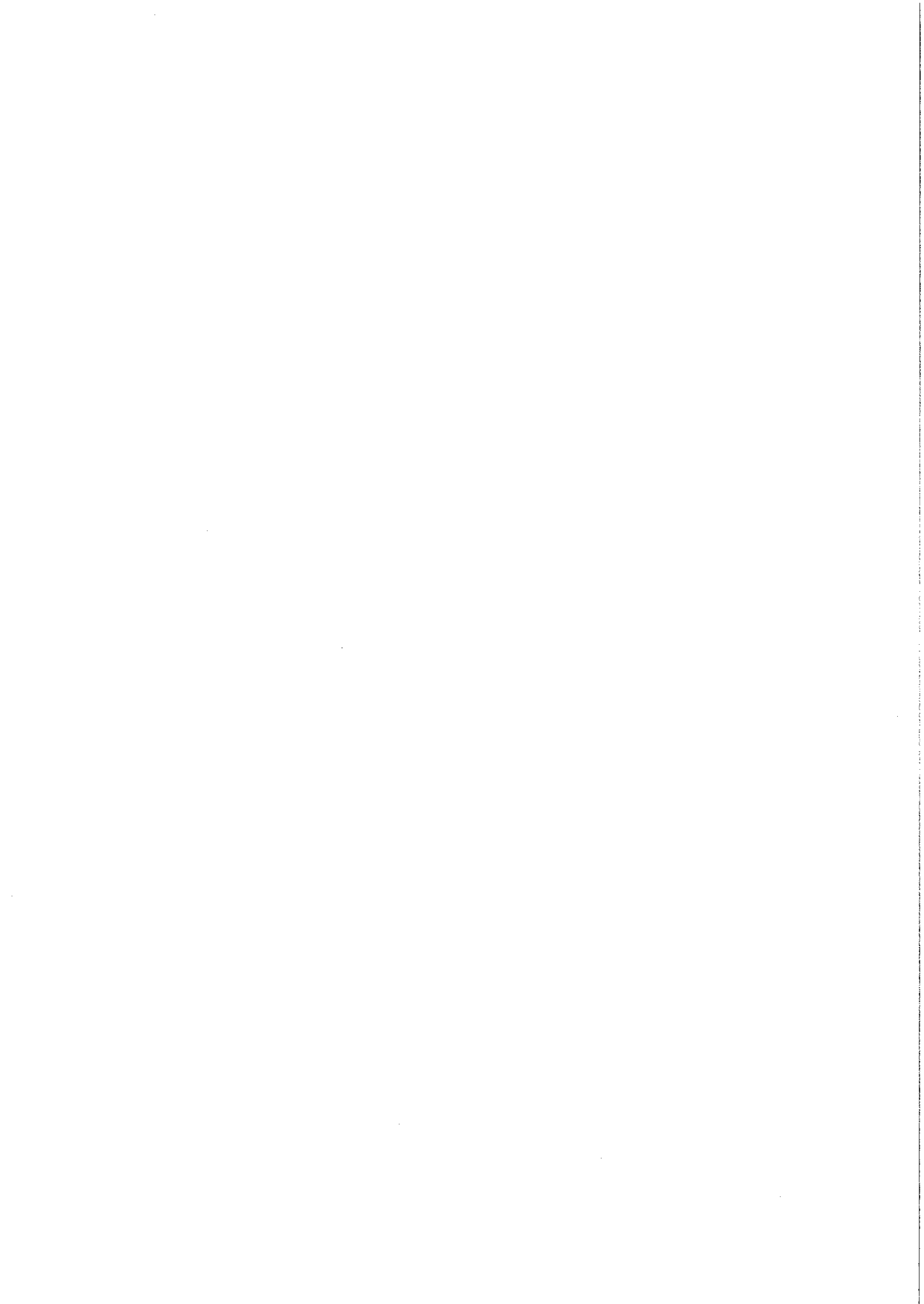

All'Ordine Assistenti sociali Piemonte

Oggetto: Dichiarazione di insussistenza di cause di inconferibilità ed incompatibilità.

DICHIARAZIONE SOSTITUTIVA DELL'ATTO DI NOTORIETA' (ART. 47 D.P.R. 28 DICEMBRE 2000 N 445)

La sottoscritta BELMONTE FRANCESCA nata a TORINO il 15/0/1982 residente a A
(TO) Via

cell.

mail:

consapevole delle sanzioni penali, nel caso di dichiarazioni non veritiere, di formazione o uso di atti falsi, richiamate dall'art. 76 DPR 445/2000, sotto la sua personale responsabilità

DICHIARA

L'insussistenza di cause di inconferibilità ed incompatibilità, ai sensi e per gli effetti del D. Lgs.39/ 2013, ed in particolare:

ai fini delle cause di inconferibilità, in fase di prima attuazione:

X di non avere riportato condanna, anche con sentenza non passata in giudicato, per uno dei reati previsti dal capo I del titolo II del libro secondo del codice penale (disposizione prevista dall'art. 3 D.lgs. 39/2013) e cioè: Peculato (art. 314); Peculato mediante profitto dell'errore altrui (art. 316); Malversazione a danno dello Stato (art. 316-bis); Indebita percezione di erogazioni a danno dello Stato (art. 316-ter); Concussione (art. 317); Corruzione per l'esercizio della funzione (art. 318); Corruzione per un atto contrario ai doveri d'ufficio (art. 319); Corruzione in atti giudiziari (art. 319-ter); Induzione indebita a dare o promettere utilità (art. 319-quater); Corruzione di persona incaricata di un pubblico servizio (art. 320); Istigazione alla corruzione (art. 322); Peculato, concussione, induzione indebita dare o promettere utilità, corruzione e istigazione alla corruzione di membri degli organi delle Comunità europee e di funzionari delle Comunità europee e di Stati esteri (art. 322-bis) Abuso di ufficio (art. 323); Utilizzazione d'invenzioni o scoperte conosciute per ragione d'ufficio (art. 325); Rivelazione ed utilizzazione di segreti di ufficio (art. 326); Rifiuto di atti d'ufficio. Omissione (art. 328); Rifiuto o ritardo di obbedienza commesso da un militare o da un agente della forza pubblica (art. 329); Interruzione di un servizio pubblico o di pubblica necessità (art. 331); sottrazione o danneggiamento di cose sottoposte a sequestro disposto nel corso di un procedimento penale o dall'autorità amministrativa (art. 334); Violazione colposa di doveri inerenti alla custodia di cose sottoposte a sequestro disposto nel corso di un procedimento penale o dall'autorità amministrativa (art. 335);

X di non essere stato, nell'anno precedente, componente della giunta o del consiglio di una provincia, di un comune con popolazione superiore ai 15.000 abitanti o di una forma associativa tra comuni avente la medesima popolazione, in regione Piemonte (art. 7, comma 2 D.lgs. 39/2013) *(salvo che il dipendente all'atto di assunzione della carica politica non fosse già titolare di incarico)*

X di non essere stato, nell'anno precedente, presidente o amministratore delegato di enti di diritto privato in controllo pubblico da parte di province, comuni e loro forme associative della regione Piemonte, intendendo a tal fine ente privato in controllo pubblico, ai sensi dell'art. 1 comma 2 , lett. c) del D.lgs. 39/2013 , le società e gli altri enti di diritto privato che esercitano funzioni amministrative, attività di produzione di beni e servizi a favore delle amministrazioni pubbliche o di gestione di servizi pubblici, sottoposti a controllo ai sensi dell'art. 2359 Codice Civile da parte di amministrazioni pubbliche, oppure gli enti nei quali siano riconosciuti alle pubbliche amministrazioni, anche in assenza di una partecipazione azionaria, poteri di nomina dei vertici o dei componenti degli organi (art. 7, comma 2 D.lgs. 39/2013) *(salvo che il dipendente all'atto di assunzione della carica politica non fosse già titolare di incarico)*

ai fini delle cause di incompatibilità:

X di non trovarsi nelle cause di incompatibilità di cui all'art. 9 comma 1 del D.lgs.39/2013 come di seguito riportato:

1. Gli incarichi amministrativi di vertice e gli incarichi dirigenziali, comunque denominati, nelle pubbliche amministrazioni, che comportano poteri di vigilanza o controllo sulle attività svolte dagli enti di diritto privato regolati o finanziati dall'amministrazione che conferisce l'incarico, sono incompatibili con l'assunzione e il mantenimento, nel corso dell'incarico, di incarichi e cariche in enti di diritto privato regolati o finanziati dall'amministrazione o ente pubblico che conferisce l'incarico.

X di non trovarsi nelle cause di incompatibilità di cui all'art.9 comma 2 del D.lgs.39/2013 come di seguito riportato:

2. Gli incarichi amministrativi di vertice e gli incarichi dirigenziali, comunque denominati, nelle pubbliche amministrazioni, gli incarichi di amministratore negli enti pubblici e di presidente e amministratore delegato negli enti di diritto privato in controllo pubblico sono incompatibili con lo svolgimento in proprio, da parte del soggetto incaricato, di un'attività professionale, se questa è regolata, finanziata o comunque retribuita dall'amministrazione o ente che conferisce l'incarico.

X di non trovarsi nelle cause di incompatibilità di cui all'art. 12 comma 1 del D.lgs.39/2013 come di seguito riportato:

1. Gli incarichi dirigenziali, interni e esterni, nelle pubbliche amministrazioni, negli enti pubblici e negli enti di diritto privato in controllo pubblico sono incompatibili con l'assunzione e il mantenimento, nel corso dell'incarico, della carica di componente dell'organo di indirizzo nella stessa amministrazione o nello stesso ente pubblico che ha conferito l'incarico, ovvero con l'assunzione e il mantenimento, nel corso dell'incarico, della carica di presidente e amministratore delegato nello stesso ente di diritto privato in controllo pubblico che ha conferito l'incarico

X di non trovarsi nelle cause di incompatibilità di cui all'art. 12 comma 2 del D.lgs.39/2013 come di seguito riportato:

2. Gli incarichi dirigenziali, interni e esterni, nelle pubbliche amministrazioni, negli enti pubblici e negli enti di diritto privato in controllo pubblico di livello nazionale, regionale e locale sono incompatibili con l'assunzione, nel corso dell'incarico, della carica di Presidente del Consiglio dei ministri, Ministro, Vice Ministro, sottosegretario di Stato e commissario straordinario del Governo di cui all'articolo 11 della legge 23 agosto 1988, n. 400, o di parlamentare.

X di non trovarsi nelle cause di incompatibilità di cui all'art. 12 comma 4 del D.lgs.39/2013 come di seguito riportato:

4. Gli incarichi dirigenziali, interni e esterni, nelle pubbliche amministrazioni, negli enti pubblici e negli enti di diritto privato in controllo pubblico di livello provinciale o comunale sono incompatibili:

- a) con la carica di componente della giunta o del consiglio della regione;
- b) con la carica di componente della giunta o del consiglio di una provincia, di un comune con popolazione superiore ai 15.000 abitanti o di una forma associativa tra comuni avente la medesima popolazione, ricompresi nella stessa regione dell'amministrazione locale che ha conferito l'incarico;
- c) con la carica di componente di organi di indirizzo negli enti di diritto privato in controllo pubblico da parte della regione, nonché di province, comuni con popolazione superiore ai 15.000 abitanti o di forme associative tra comuni aventi la medesima popolazione della stessa regione.

OPPURE

che sussistono le seguenti cause di inconferibilità e/o incompatibilità ai sensi delle disposizioni sopra richiamate del D.lgs.39/2013:

.....
.....
.....
.....

e di impegnarsi a rimuoverle entro il termine di 15 giorni dalla data della presente dichiarazione.

La Sottoscritta si impegna a comunicare tempestivamente eventuali variazioni del contenuto della presente dichiarazione e a rendere, se del caso, una nuova dichiarazione sostitutiva.

Trattamento dati personali:

La Sottoscritta dichiara di essere stata informata, La sottoscritta, ai sensi e per gli effetti del Regolamento Europeo n. 2016/679, autorizza l'utilizzo dei dati contenuti nella presente istanza per le finalità istituzionali demandate per legge agli Ordini professionali.

Pianezza, 8 maggio 2020
Luogo e data

Il dichiarante

Agricola Espinante

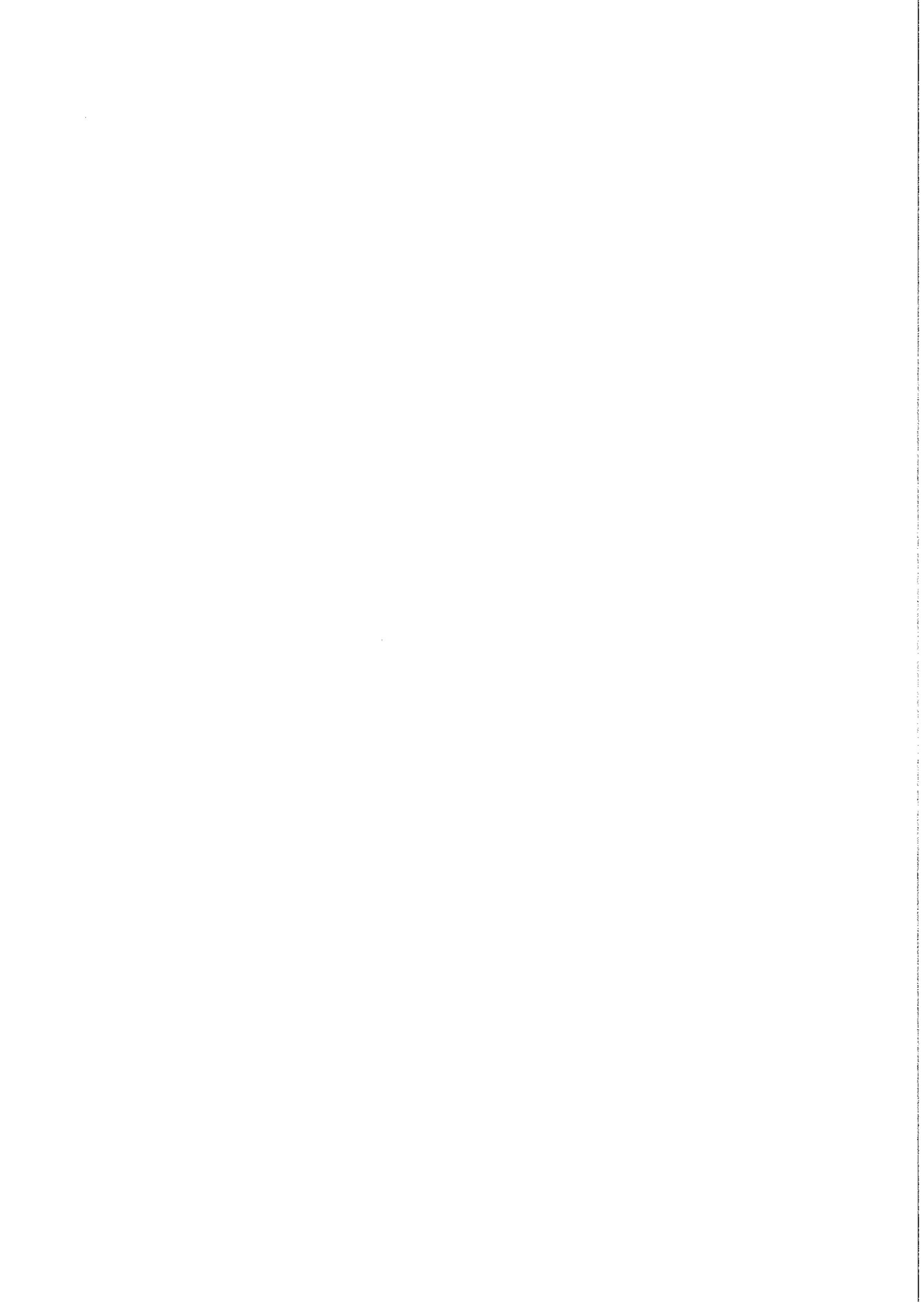

All'Ordine Assistenti sociali Piemonte

Oggetto: Dichiarazione di insussistenza di cause di inconferibilità ed incompatibilità.

DICHIARAZIONE SOSTITUTIVA DELL'ATTO DI NOTORIETA' (ART. 47 D.P.R. 28 DICEMBRE 2000 N 445)

La sottoscritta CHIARA BIRAGHI nata a MILANO il 03/12/1985 residente a Via _____ n. _____

Tel // cell _____ e-mail _____
consapevole delle sanzioni penali, nel caso di dichiarazioni non veritiere, di formazione o uso di atti falsi, richiamate dall'art. 76 DPR 445/2000, sotto la sua personale responsabilità

DICHIARA

L'insussistenza di cause di inconferibilità ed incompatibilità, ai sensi e per gli effetti del D.Lgs.39/ 2013, ed in particolare :

ai fini delle cause di inconferibilità, in fase di prima attuazione:

X di non avere riportato condanna, anche con sentenza non passata in giudicato, per uno dei reati previsti dal capo I del titolo II del libro secondo del codice penale (disposizione prevista dall'art. 3 D.lgs. 39/2013) e cioè: Peculato (art. 314); Peculato mediante profitto dell'errore altrui (art. 316); Malversazione a danno dello Stato (art. 316-bis); Indebita percezione di erogazioni a danno dello Stato (art. 316-ter); Concussione (art. 317); Corruzione per l'esercizio della funzione (art. 318); Corruzione per un atto contrario ai doveri d'ufficio (art. 319); Corruzione in atti giudiziari (art. 319-ter); Induzione indebita a dare o promettere utilità (art. 319-quater); Corruzione di persona incaricata di un pubblico servizio (art. 320); Istigazione alla corruzione (art. 322); Peculato, concussione, induzione indebita dare o promettere utilità, corruzione e istigazione alla corruzione di membri degli organi delle Comunità europee e di funzionari delle Comunità europee e di Stati esteri (art. 322-bis) Abuso di ufficio (art. 323); Utilizzazione d'invenzioni o scoperte conosciute per ragione d'ufficio (art. 325); Rivelazione ed utilizzazione di segreti di ufficio (art. 326); Rifiuto di atti d'ufficio. Omissione (art. 328); Rifiuto o ritardo di obbedienza commesso da un militare o da un agente della forza pubblica (art. 329); Interruzione di un servizio pubblico o di pubblica necessità (art. 331); sottrazione o danneggiamento di cose sottoposte a sequestro disposto nel corso di un procedimento penale o dall'autorità amministrativa (art. 334); Violazione colposa di doveri inerenti alla custodia di cose sottoposte a sequestro disposto nel corso di un procedimento penale o dall'autorità amministrativa (art. 335);

X di non essere stato, nell'anno precedente, componente della giunta o del consiglio di una provincia, di un comune con popolazione superiore ai 15.000 abitanti o di una forma associativa tra comuni avente la medesima popolazione, in regione Piemonte (art. 7, comma 2 D.lgs. 39/2013) *(salvo che il dipendente all'atto di assunzione della carica politica non fosse già titolare di incarico)*

X di non essere stato, nell'anno precedente, presidente o amministratore delegato di enti di diritto privato in controllo pubblico da parte di province, comuni e loro forme associative della regione Piemonte, intendendo a tal fine ente privato in controllo pubblico, ai sensi dell'art. 1 comma 2 , lett. c) del D.lgs. 39/2013 , le società e gli altri enti di diritto privato che esercitano funzioni amministrative, attività di produzione di beni e servizi a favore delle amministrazioni pubbliche o di gestione di servizi pubblici, sottoposti a controllo ai sensi dell'art. 2359 Codice Civile da parte di amministrazioni pubbliche, oppure gli enti nei quali siano riconosciuti alle pubbliche amministrazioni, anche in assenza di una partecipazione azionaria, poteri di nomina dei vertici o dei componenti degli organi (art. 7, comma 2 D.lgs. 39/2013) *(salvo che il dipendente all'atto di assunzione della carica politica non fosse già titolare di incarico)*

ai fini delle cause di incompatibilità:

X di non trovarsi nelle cause di incompatibilità di cui all'art. 9 comma 1 del D.lgs.39/2013 come di seguito riportato:

1. Gli incarichi amministrativi di vertice e gli incarichi dirigenziali, comunque denominati, nelle pubbliche amministrazioni, che comportano poteri di vigilanza o controllo sulle attività svolte dagli enti di diritto privato regolati o finanziati dall'amministrazione che conferisce l'incarico, sono incompatibili con l'assunzione e il mantenimento, nel corso dell'incarico, di incarichi e cariche in enti di diritto privato regolati o finanziati dall'amministrazione o ente pubblico che conferisce l'incarico.

X di non trovarsi nelle cause di incompatibilità di cui all'art.9 comma 2 del D.lgs.39/2013 come di seguito riportato:

2. Gli incarichi amministrativi di vertice e gli incarichi dirigenziali, comunque denominati, nelle pubbliche amministrazioni, gli incarichi di amministratore negli enti pubblici e di presidente e amministratore delegato negli enti di diritto privato in controllo pubblico sono incompatibili con lo svolgimento in proprio, da parte del soggetto incaricato, di un'attività professionale, se questa è regolata, finanziata o comunque retribuita dall'amministrazione o ente che conferisce l'incarico.

X di non trovarsi nelle cause di incompatibilità di cui all'art. 12 comma 1 del D.lgs.39/2013 come di seguito riportato:

1. Gli incarichi dirigenziali, interni e esterni, nelle pubbliche amministrazioni, negli enti pubblici e negli enti di diritto privato in controllo pubblico sono incompatibili con l'assunzione e il mantenimento, nel corso dell'incarico, della carica di componente dell'organo di indirizzo nella stessa amministrazione o nello stesso ente pubblico che ha conferito l'incarico, ovvero con l'assunzione e il mantenimento, nel corso dell'incarico, della carica di presidente e amministratore delegato nello stesso ente di diritto privato in controllo pubblico che ha conferito l'incarico

X di non trovarsi nelle cause di incompatibilità di cui all'art. 12 comma 2 del D.lgs.39/2013 come di seguito riportato:

2. Gli incarichi dirigenziali, interni e esterni, nelle pubbliche amministrazioni, negli enti pubblici e negli enti di diritto privato in controllo pubblico di livello nazionale, regionale e locale sono incompatibili con l'assunzione, nel corso dell'incarico, della carica di Presidente del Consiglio dei ministri, Ministro, Vice Ministro, sottosegretario di Stato e commissario straordinario del Governo di cui all'articolo 11 della legge 23 agosto 1988, n. 400, o di parlamentare.

X di non trovarsi nelle cause di incompatibilità di cui all'art. 12 comma 4 del D.lgs.39/2013 come di seguito riportato:

4. Gli incarichi dirigenziali, interni e esterni, nelle pubbliche amministrazioni, negli enti pubblici e negli enti di diritto privato in controllo pubblico di livello provinciale o comunale sono incompatibili:

- a) con la carica di componente della giunta o del consiglio della regione;
- b) con la carica di componente della giunta o del consiglio di una provincia, di un comune con popolazione superiore ai 15.000 abitanti o di una forma associativa tra comuni avente la medesima popolazione, ricompresi nella stessa regione dell'amministrazione locale che ha conferito l'incarico;
- c) con la carica di componente di organi di indirizzo negli enti di diritto privato in controllo pubblico da parte della regione, nonché di province, comuni con popolazione superiore ai 15.000 abitanti o di forme associative tra comuni aventi la medesima popolazione della stessa regione.

OPPURE

che sussistono le seguenti cause di inconferibilità e/o incompatibilità ai sensi delle disposizioni sopra richiamate del D.lgs.39/2013:

.....
.....
.....

e di impegnarsi a rimuoverle entro il termine di 15 giorni dalla data della presente dichiarazione.

Il Sottoscritto si impegna a comunicare tempestivamente eventuali variazioni del contenuto della presente dichiarazione e a rendere, se del caso, una nuova dichiarazione sostitutiva.

Trattamento dati personali:

Il/La Sottoscritto/a dichiara di essere stato/a informato/a, Il/La sottoscritto/a, ai sensi e per gli effetti del Regolamento Europeo n. 2016/679, autorizza l'utilizzo dei dati contenuti nella presente istanza per le finalità istituzionali demandate per legge agli Ordini professionali.

Luogo e data
Cigliano, 10/05/2020

Il dichiarante

Alvaro Binagli

In regione Piemonte (art. 7, comma 2 D.lgs. 39/2013) (salvo che il dipendente all'atto di assunzione della carica politica non fosse già titolare di incarico)

di non essere stato, nell'anno precedente, presidente o amministratore delegato di enti di diritto privato in controllo pubblico da parte di province, comuni e loro forme associative della regione Piemonte, intendendo a tal fine ente privato in controllo pubblico, ai sensi dell'art. 1 comma 2, lett. c) del D.lgs. 39/2013, le società e gli altri enti di diritto privato che esercitano funzioni amministrative, attività di produzione di beni e servizi a favore delle amministrazioni pubbliche o di gestione di servizi pubblici, sottoposti a controllo ai sensi dell'art. 2359 Codice Civile da parte di amministrazioni pubbliche, oppure gli enti nei quali siano riconosciuti alle pubbliche amministrazioni, anche in assenza di una partecipazione azionaria, poteri di nomina dei vertici o dei componenti degli organi (art. 7, comma 2 D.lgs. 39/2013) (salvo che il dipendente all'atto di assunzione della carica politica non fosse già titolare di incarico)

ai fini delle cause di incompatibilità:

di non trovarsi nelle cause di incompatibilità di cui all'art. 9 comma 1 del D.lgs.39/2013 come di seguito riportato:

1. Gli incarichi amministrativi di vertice e gli incarichi dirigenziali, comunque denominati, nelle pubbliche amministrazioni, che comportano poteri di vigilanza o controllo sulle attività svolte dagli enti di diritto privato regolati o finanziati dall'amministrazione che conferisce l'incarico, sono incompatibili con l'assunzione e il mantenimento, nel corso dell'incarico, di incarichi e cariche in enti di diritto privato regolati o finanziati dall'amministrazione o ente pubblico che conferisce l'incarico.

di non trovarsi nelle cause di incompatibilità di cui all'art.9 comma 2 del D.lgs.39/2013 come di seguito riportato:

2. Gli incarichi amministrativi di vertice e gli incarichi dirigenziali, comunque denominati, nelle pubbliche amministrazioni, gli incarichi di amministratore negli enti pubblici e di presidente e amministratore delegato negli enti di diritto privato in controllo pubblico sono incompatibili con lo svolgimento in proprio, da parte del soggetto incaricato, di un'attività professionale, se questa è regolata, finanziata o comunque retribuita dall'amministrazione o ente che conferisce l'incarico.

di non trovarsi nelle cause di incompatibilità di cui all'art. 12 comma 1 del D.lgs.39/2013 come di seguito riportato:

1. Gli incarichi dirigenziali, interni e esterni, nelle pubbliche amministrazioni, negli enti pubblici e negli enti di diritto privato in controllo pubblico sono incompatibili con l'assunzione e il mantenimento, nel corso dell'incarico, della carica di componente dell'organo di indirizzo nella stessa amministrazione o nello stesso ente pubblico che ha conferito l'incarico, ovvero con l'assunzione e il mantenimento, nel corso dell'incarico, della carica di presidente e amministratore delegato nello stesso ente di diritto privato in controllo pubblico che ha conferito l'incarico

di non trovarsi nelle cause di incompatibilità di cui all'art. 12 comma 2 del D.lgs.39/2013 come di seguito riportato:

2. Gli incarichi dirigenziali, interni e esterni, nelle pubbliche amministrazioni, negli enti pubblici e negli enti di diritto privato in controllo pubblico di livello nazionale, regionale e locale sono incompatibili con l'assunzione, nel corso dell'incarico, della carica di Presidente del Consiglio dei ministri, Ministro, Vice

Ministro, sottosegretario di Stato e commissario straordinario del Governo di cui all'articolo 11 della legge 23 agosto 1988, n. 400, o di parlamentare.

di non trovarsi nelle cause di incompatibilità di cui all'art. 12 comma 4 del D.lgs.39/2013 come di seguito riportato:

4. Gli incarichi dirigenziali, interni e esterni, nelle pubbliche amministrazioni, negli enti pubblici e negli enti di diritto privato in controllo pubblico di livello provinciale o comunale sono incompatibili:

- a) con la carica di componente della giunta o del consiglio della regione;
- b) con la carica di componente della giunta o del consiglio di una provincia, di un comune con popolazione superiore ai 15.000 abitanti o di una forma associativa tra comuni avente la medesima popolazione, ricompresi nella stessa regione dell'amministrazione locale che ha conferito l'incarico;
- c) con la carica di componente di organi di indirizzo negli enti di diritto privato in controllo pubblico da parte della regione, nonché di province, comuni con popolazione superiore ai 15.000 abitanti o di forme associative tra comuni aventi la medesima popolazione della stessa regione.

OPPURE

che sussistono le seguenti cause di inconfiribilità e/o incompatibilità ai sensi delle disposizioni sopra richiamate del D.lgs.39/2013:

.....
.....
.....

e di impegnarsi a rimuoverle entro il termine di 15 giorni dalla data della presente dichiarazione.

Il Sottoscritto si impegna a comunicare tempestivamente eventuali variazioni del contenuto della presente dichiarazione e a rendere, se del caso, una nuova dichiarazione sostitutiva.

Trattamento dati personali:

Il/La Sottoscritto/a dichiara di essere stato/a informato/a, Il/La sottoscritto/a, ai sensi e per gli effetti del Regolamento Europeo n. 2016/679, autorizza l'utilizzo dei dati contenuti nella presente istanza per le finalità istituzionali demandate per legge agli Ordini professionali.

12/5/2020
.....
Luogo e data

Il dichiarante

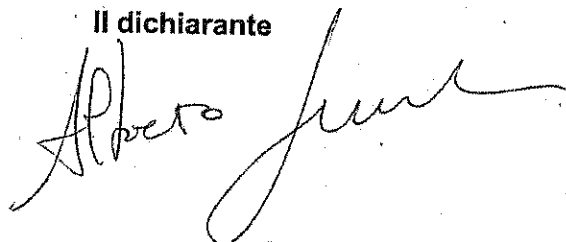

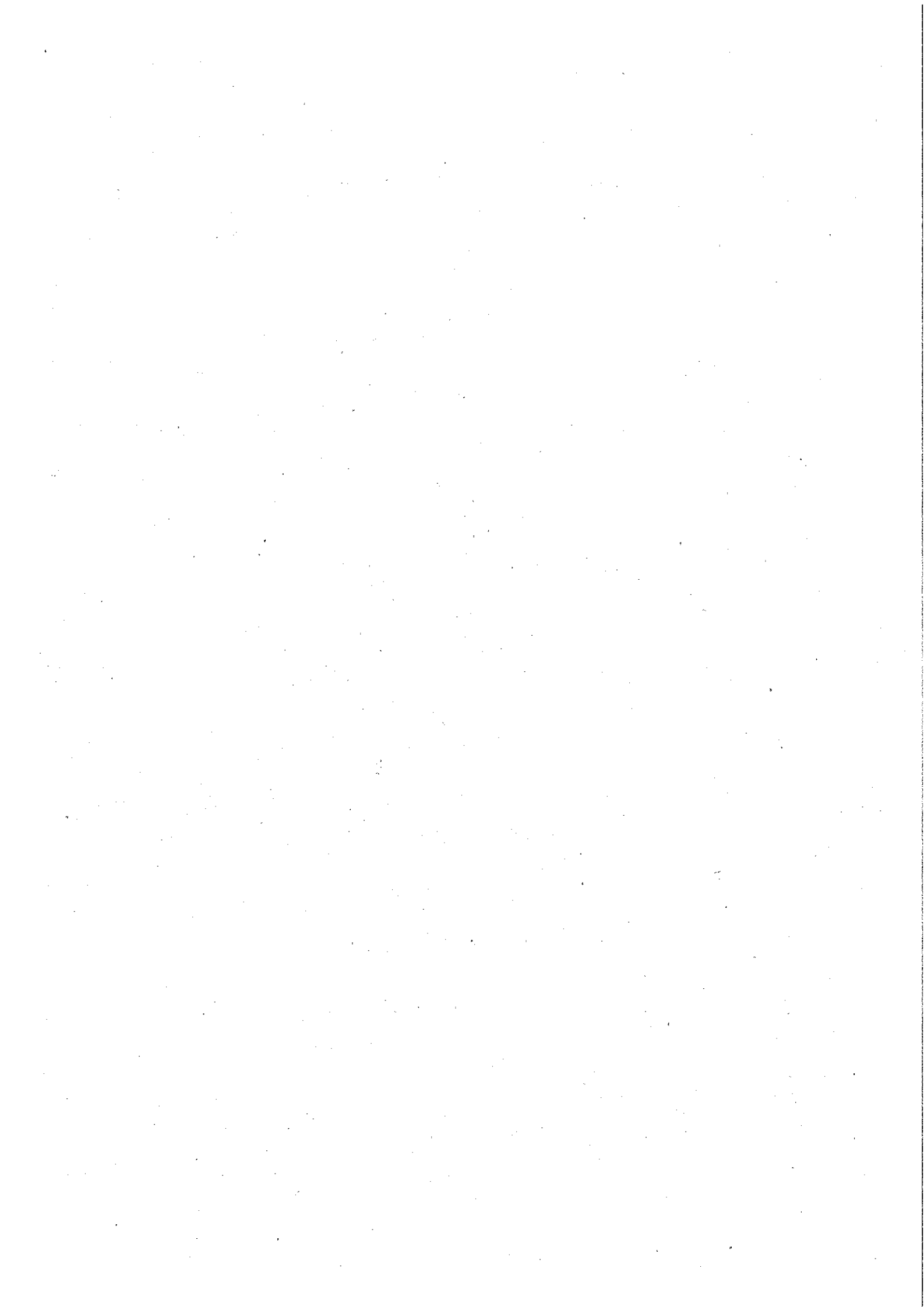

All'Ordine Assistenti sociali Piemonte

Oggetto: Dichiarazione di insussistenza di cause di inconferibilità ed incompatibilità.

DICHIARAZIONE SOSTITUTIVA DELL'ATTO DI NOTORIETA' (ART. 47 D.P.R. 28 DICEMBRE 2000 N 445)

Il/La sottoscritto/a Carmela, Francesca Longobardi_nato/a a Savigliano il 02.01.1984
residente a _____ (TO) Via _____ n° _____

tel. _____ cell. _____
e-mail _____ n _____

consapevole delle sanzioni penali, nel caso di dichiarazioni non veritiere, di formazione o uso di atti falsi, richiamate dall'art. 76 DPR 445/2000, sotto la sua personale responsabilità

DICHIARA

L'insussistenza di cause di inconferibilità ed incompatibilità, ai sensi e per gli effetti del D.Lgs.39/ 2013, ed in particolare :

ai fini delle cause di inconferibilità, in fase di prima attuazione:

X di non avere riportato condanna, anche con sentenza non passata in giudicato, per uno dei reati previsti dal capo I del titolo II del libro secondo del codice penale (disposizione prevista dall'art. 3 D.lgs. 39/2013) e cioè: Peculato (art. 314); Peculato mediante profitto dell'errore altrui (art. 316); Malversazione a danno dello Stato (art. 316-bis); Indebita percezione di erogazioni a danno dello Stato (art. 316-ter); Concussione (art. 317); Corruzione per l'esercizio della funzione (art. 318); Corruzione per un atto contrario ai doveri d'ufficio (art. 319); Corruzione in atti giudiziari (art. 319-ter); Induzione indebita a dare o promettere utilità (art. 319-quater); Corruzione di persona incaricata di un pubblico servizio (art. 320); Istigazione alla corruzione (art. 322); Peculato, concussione, induzione indebita dare o promettere utilità, corruzione e istigazione alla corruzione di membri degli organi delle Comunità europee e di funzionari delle Comunità europee e di Stati esteri (art. 322-bis) Abuso di ufficio (art. 323); Utilizzazione d'invenzioni o scoperte conosciute per ragione d'ufficio (art. 325); Rivelazione ed utilizzazione di segreti di ufficio (art. 326); Rifiuto di atti d'ufficio. Omissione (art. 328); Rifiuto o ritardo di obbedienza commesso da un militare o da un agente della forza pubblica (art. 329); Interruzione di un servizio pubblico o di pubblica necessità (art. 331); sottrazione o danneggiamento di cose sottoposte a sequestro disposto nel corso di un procedimento penale o dall'autorità amministrativa (art. 334); Violazione colposa di doveri inerenti alla custodia di cose sottoposte a sequestro disposto nel corso di un procedimento penale o dall'autorità amministrativa (art. 335);

X di non essere stato, nell'anno precedente, componente della giunta o del consiglio di una provincia, di un comune con popolazione superiore ai 15.000 abitanti o di una forma associativa tra comuni avente la medesima popolazione, in regione Piemonte (art. 7, comma 2 D.lgs. 39/2013) *(salvo che il dipendente all'atto di assunzione della carica politica non fosse già titolare di incarico)*

X di non essere stato, nell'anno precedente, presidente o amministratore delegato di enti di diritto privato in controllo pubblico da parte di province, comuni e loro forme associative della regione Piemonte, intendendo a tal fine ente privato in controllo pubblico, ai sensi dell'art. 1 comma 2 , lett. c) del D.lgs. 39/2013 , le società e gli altri enti di diritto privato che esercitano funzioni amministrative, attività di produzione di beni e servizi a favore delle amministrazioni pubbliche o di gestione di servizi pubblici, sottoposti a controllo ai sensi dell'art. 2359 Codice Civile da parte di amministrazioni pubbliche, oppure gli enti nei quali siano riconosciuti alle pubbliche amministrazioni, anche in assenza di una partecipazione azionaria, poteri di nomina dei vertici o dei componenti degli organi (art. 7, comma 2 D.lgs. 39/2013) *(salvo che il dipendente all'atto di assunzione della carica politica non fosse già titolare di incarico)*

ai fini delle cause di incompatibilità:

X di non trovarsi nelle cause di incompatibilità di cui all'art. 9 comma 1 del D.lgs.39/2013 come di seguito riportato:

1. Gli incarichi amministrativi di vertice e gli incarichi dirigenziali, comunque denominati, nelle pubbliche amministrazioni, che comportano poteri di vigilanza o controllo sulle attività svolte dagli enti di diritto privato regolati o finanziati dall'amministrazione che conferisce l'incarico, sono incompatibili con l'assunzione e il mantenimento, nel corso dell'incarico, di incarichi e cariche in enti di diritto privato regolati o finanziati dall'amministrazione o ente pubblico che conferisce l'incarico.

X di non trovarsi nelle cause di incompatibilità di cui all'art.9 comma 2 del D.lgs.39/2013 come di seguito riportato:

2. Gli incarichi amministrativi di vertice e gli incarichi dirigenziali, comunque denominati, nelle pubbliche amministrazioni, gli incarichi di amministratore negli enti pubblici e di presidente e amministratore delegato negli enti di diritto privato in controllo pubblico sono incompatibili con lo svolgimento in proprio, da parte del soggetto incaricato, di un'attività professionale, se questa è regolata, finanziata o comunque retribuita dall'amministrazione o ente che conferisce l'incarico.

X di non trovarsi nelle cause di incompatibilità di cui all'art. 12 comma 1 del D.lgs.39/2013 come di seguito riportato:

1. Gli incarichi dirigenziali, interni e esterni, nelle pubbliche amministrazioni, negli enti pubblici e negli enti di diritto privato in controllo pubblico sono incompatibili con l'assunzione e il mantenimento, nel corso dell'incarico, della carica di componente dell'organo di indirizzo nella stessa amministrazione o nello stesso ente pubblico che ha conferito l'incarico, ovvero con l'assunzione e il mantenimento, nel corso dell'incarico, della carica di presidente e amministratore delegato nello stesso ente di diritto privato in controllo pubblico che ha conferito l'incarico

X di non trovarsi nelle cause di incompatibilità di cui all'art. 12 comma 2 del D.lgs.39/2013 come di seguito riportato:

2. Gli incarichi dirigenziali, interni e esterni, nelle pubbliche amministrazioni, negli enti pubblici e negli enti di diritto privato in controllo pubblico di livello nazionale, regionale e locale sono incompatibili con l'assunzione, nel corso dell'incarico, della carica di Presidente del Consiglio dei ministri, Ministro, Vice Ministro, sottosegretario di Stato e commissario straordinario del Governo di cui all'articolo 11 della legge 23 agosto 1988, n. 400, o di parlamentare.

X di non trovarsi nelle cause di incompatibilità di cui all'art. 12 comma 4 del D.lgs.39/2013 come di seguito riportato:

4. Gli incarichi dirigenziali, interni e esterni, nelle pubbliche amministrazioni, negli enti pubblici e negli enti di diritto privato in controllo pubblico di livello provinciale o comunale sono incompatibili:

- a) con la carica di componente della giunta o del consiglio della regione;
- b) con la carica di componente della giunta o del consiglio di una provincia, di un comune con popolazione superiore ai 15.000 abitanti o di una forma associativa tra comuni avente la medesima popolazione, ricompresi nella stessa regione dell'amministrazione locale che ha conferito l'incarico;
- c) con la carica di componente di organi di indirizzo negli enti di diritto privato in controllo pubblico da parte della regione, nonché di province, comuni con popolazione superiore ai 15.000 abitanti o di forme associative tra comuni aventi la medesima popolazione della stessa regione.

OPPURE

che sussistono le seguenti cause di inconferibilità e/o incompatibilità ai sensi delle disposizioni sopra richiamate del D.lgs.39/2013:

.....
.....
.....

e di impegnarsi a rimuoverle entro il termine di 15 giorni dalla data della presente dichiarazione.

Il Sottoscritto si impegna a comunicare tempestivamente eventuali variazioni del contenuto della presente dichiarazione e a rendere, se del caso, una nuova dichiarazione sostitutiva.

Trattamento dati personali:

Il/La Sottoscritto/a dichiara di essere stato/a informato/a, Il/La sottoscritto/a, ai sensi e per gli effetti del Regolamento Europeo n. 2016/679, autorizza l'utilizzo dei dati contenuti nella presente istanza per le finalità istituzionali demandate per legge agli Ordini professionali.

Trofarello, 12.05.2020

Luogo e data

Il dichiarante



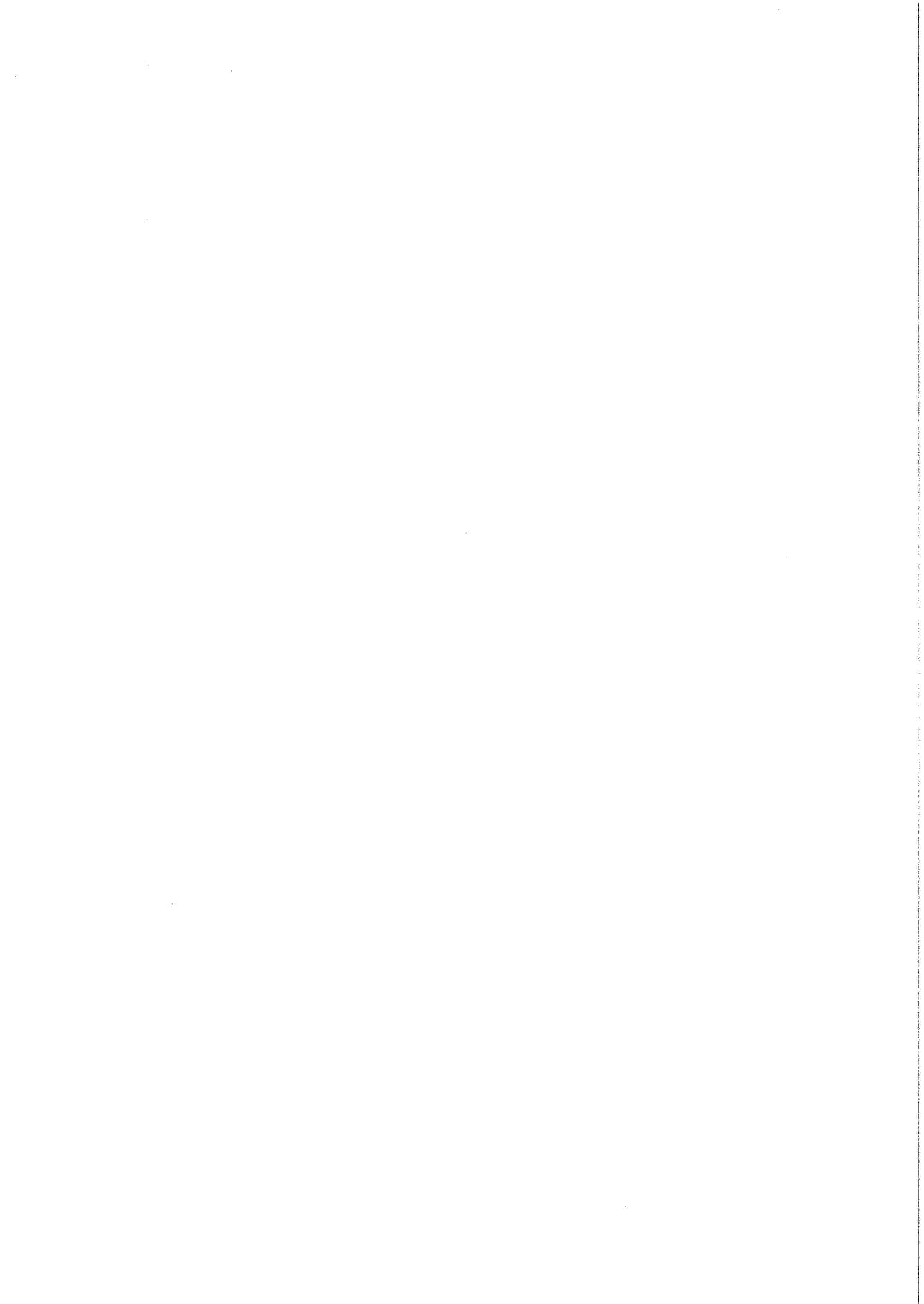

All'Ordine Assistenti sociali Piemonte

Oggetto: Dichiarazione di insussistenza di cause di inconferibilità ed incompatibilità.

DICHIARAZIONE SOSTITUTIVA DELL'ATTO DI NOTORIETA' (ART. 47 D.P.R. 28 DICEMBRE 2000 N 445)

La sottoscritta **Barbara ROSINA** nata a **Torino** il **14/02/1971** residente a

n. cell. e-mail

consapevole delle sanzioni penali, nel caso di dichiarazioni non veritiere, di formazione o uso di atti falsi, richiamate dall'art. 76 DPR 445/2000, sotto la sua personale responsabilità

DICHIARA

L'insussistenza di cause di inconferibilità ed incompatibilità, ai sensi e per gli effetti del D.Lgs.39/ 2013, ed in particolare :

ai fini delle cause di inconferibilità, in fase di prima attuazione:

di non avere riportato condanna, anche con sentenza non passata in giudicato, per uno dei reati previsti dal capo I del titolo II del libro secondo del codice penale (disposizione prevista dall'art. 3 D.lgs. 39/2013) e cioè: Peculato (art. 314); Peculato mediante profitto dell'errore altrui (art. 316); Malversazione a danno dello Stato (art. 316-bis); Indebita percezione di erogazioni a danno dello Stato (art. 316-ter); Concussione (art. 317); Corruzione per l'esercizio della funzione (art. 318); Corruzione per un atto contrario ai doveri d'ufficio (art. 319); Corruzione in atti giudiziari (art. 319-ter); Induzione indebita a dare o promettere utilità (art. 319-quater); Corruzione di persona incaricata di un pubblico servizio (art. 320); Istigazione alla corruzione (art. 322); Peculato, concussione, induzione indebita dare o promettere utilità, corruzione e istigazione alla corruzione di membri degli organi delle Comunità europee e di funzionari delle Comunità europee e di Stati esteri (art. 322-bis) Abuso di ufficio (art. 323); Utilizzazione d'invenzioni o scoperte conosciute per ragione d'ufficio (art. 325); Rivelazione ed utilizzazione di segreti di ufficio (art. 326); Rifiuto di atti d'ufficio. Omissione (art. 328); Rifiuto o ritardo di obbedienza commesso da un militare o da un agente della forza pubblica (art. 329); Interruzione di un servizio pubblico o di pubblica necessità (art. 331); Sottrazione o danneggiamento di cose sottoposte a sequestro disposto nel corso di un procedimento penale o dall'autorità amministrativa (art. 334); Violazione colposa di doveri inerenti alla custodia di cose sottoposte a sequestro disposto nel corso di un procedimento penale o dall'autorità amministrativa (art. 335);

di non essere stato, nell'anno precedente, componente della giunta o del consiglio di una provincia, di un comune con popolazione superiore ai 15.000 abitanti o di una forma associativa tra comuni avente la medesima popolazione, in regione Piemonte (art. 7, comma 2 D.lgs. 39/2013) *(salvo che*

il dipendente all'atto di assunzione della carica politica non fosse già titolare di incarico)

di non essere stato, nell'anno precedente, presidente o amministratore delegato di enti di diritto privato in controllo pubblico da parte di province, comuni e loro forme associative della regione Piemonte, intendendo a tal fine ente privato in controllo pubblico, ai sensi dell'art. 1 comma 2, lett. c) del D.lgs. 39/2013, le società e gli altri enti di diritto privato che esercitano funzioni amministrative, attività di produzione di beni e servizi a favore delle amministrazioni pubbliche o di gestione di servizi pubblici, sottoposti a controllo ai sensi dell'art. 2359 Codice Civile da parte di amministrazioni pubbliche, oppure gli enti nei quali siano riconosciuti alle pubbliche amministrazioni, anche in assenza di una partecipazione azionaria, poteri di nomina dei vertici o dei componenti degli organi (art. 7, comma 2 D.lgs. 39/2013) *(salvo che il dipendente all'atto di assunzione della carica politica non fosse già titolare di incarico)*

ai fini delle cause di incompatibilità:

di non trovarsi nelle cause di incompatibilità di cui all'art. 9 comma 1 del D.lgs.39/2013 come di seguito riportato:

1. Gli incarichi amministrativi di vertice e gli incarichi dirigenziali, comunque denominati, nelle pubbliche amministrazioni, che comportano poteri di vigilanza o controllo sulle attività svolte dagli enti di diritto privato regolati o finanziati dall'amministrazione che conferisce l'incarico, sono incompatibili con l'assunzione e il mantenimento, nel corso dell'incarico, di incarichi e cariche in enti di diritto privato regolati o finanziati dall'amministrazione o ente pubblico che conferisce l'incarico.

di non trovarsi nelle cause di incompatibilità di cui all'art.9 comma 2 del D.lgs.39/2013 come di seguito riportato:

2. Gli incarichi amministrativi di vertice e gli incarichi dirigenziali, comunque denominati, nelle pubbliche amministrazioni, gli incarichi di amministratore negli enti pubblici e di presidente e amministratore delegato negli enti di diritto privato in controllo pubblico sono incompatibili con lo svolgimento in proprio, da parte del soggetto incaricato, di un'attività professionale, se questa è regolata, finanziata o comunque retribuita dall'amministrazione o ente che conferisce l'incarico.

di non trovarsi nelle cause di incompatibilità di cui all'art. 12 comma 1 del D.lgs.39/2013 come di seguito riportato:

1. Gli incarichi dirigenziali, interni e esterni, nelle pubbliche amministrazioni, negli enti pubblici e negli enti di diritto privato in controllo pubblico sono incompatibili con l'assunzione e il mantenimento, nel corso dell'incarico, della carica di componente dell'organo di indirizzo nella stessa amministrazione o nello stesso ente pubblico che ha conferito l'incarico, ovvero con l'assunzione e il mantenimento, nel corso dell'incarico, della carica di presidente e amministratore delegato nello stesso ente di diritto privato in controllo pubblico che ha conferito l'incarico

di non trovarsi nelle cause di incompatibilità di cui all'art. 12 comma 2 del D.lgs.39/2013 come di seguito riportato:

2. Gli incarichi dirigenziali, interni e esterni, nelle pubbliche amministrazioni, negli enti pubblici e negli enti di diritto privato in controllo pubblico di livello nazionale, regionale e locale sono incompatibili con l'assunzione, nel corso dell'incarico, della carica di Presidente del Consiglio dei ministri, Ministro, Vice

Ministro, sottosegretario di Stato e commissario straordinario del Governo di cui all'articolo 11 della legge 23 agosto 1988, n. 400, o di parlamentare.

di non trovarsi nelle cause di incompatibilità di cui all'art. 12 comma 4 del D.lgs.39/2013 come di seguito riportato:

4. Gli incarichi dirigenziali, interni e esterni, nelle pubbliche amministrazioni, negli enti pubblici e negli enti di diritto privato in controllo pubblico di livello provinciale o comunale sono incompatibili:

- a) con la carica di componente della giunta o del consiglio della regione;
- b) con la carica di componente della giunta o del consiglio di una provincia, di un comune con popolazione superiore ai 15.000 abitanti o di una forma associativa tra comuni avente la medesima popolazione, ricompresi nella stessa regione dell'amministrazione locale che ha conferito l'incarico;
- c) con la carica di componente di organi di indirizzo negli enti di diritto privato in controllo pubblico da parte della regione, nonché di province, comuni con popolazione superiore ai 15.000 abitanti o di forme associative tra comuni aventi la medesima popolazione della stessa regione.

OPPURE

che sussistono le seguenti cause di inconfiribilità e/o incompatibilità ai sensi delle disposizioni sopra richiamate del D.lgs.39/2013:

.....
.....
.....
e di impegnarsi a rimuoverle entro il termine di 15 giorni dalla data della presente dichiarazione.

Il Sottoscritto si impegna a comunicare tempestivamente eventuali variazioni del contenuto della presente dichiarazione e a rendere, se del caso, una nuova dichiarazione sostitutiva.

Trattamento dati personali:

Il/La Sottoscritto/a dichiara di essere stato/a informato/a, Il/La sottoscritto/a, ai sensi e per gli effetti del Regolamento Europeo n. 2016/679, autorizza l'utilizzo dei dati contenuti nella presente istanza per le finalità istituzionali demandate per legge agli Ordini professionali.

Torino, 13 maggio 2020

Il dichiarante

Barbara ROSINA

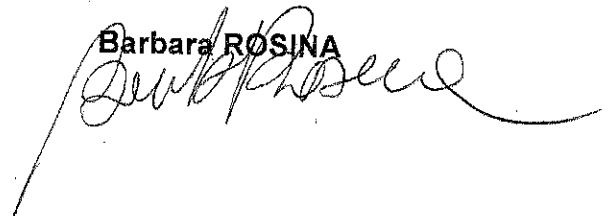

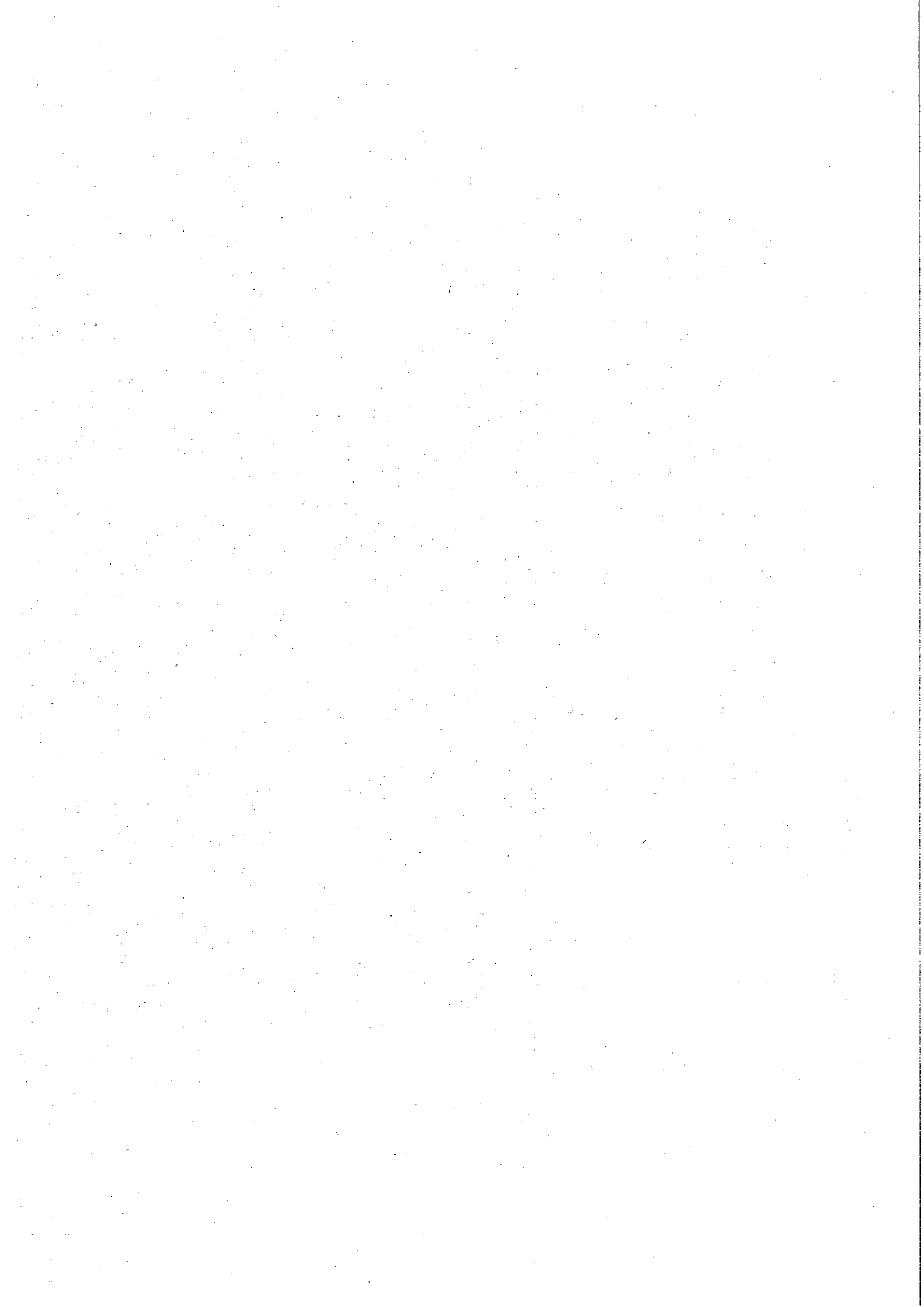

1

2 All'Ordine Assistenti sociali Piemonte

Oggetto: Dichiarazione di insussistenza di cause di inconferibilità ed incompatibilità.

DICHIARAZIONE SOSTITUTIVA DELL'ATTO DI NOTORIETA' (ART. 47 D.P.R. 28 DICEMBRE 2000 N 445)

Il/La sottoscritto/a Passanante Tommasa nato/a a Mazara del Vallo il 04/03 '1967
residente a

tel. _____ cell. : _____ e-mail _____

consapevole delle sanzioni penali, nel caso di dichiarazioni non veritiere, di formazione o uso di atti falsi, richiamate dall'art. 76 DPR 445/2000, sotto la sua personale responsabilità

DICHIARA

L'insussistenza di cause di inconferibilità ed incompatibilità, ai sensi e per gli effetti del D.Lgs.39/ 2013, ed in particolare :

ai fini delle cause di inconferibilità, in fase di prima attuazione:

X di non avere riportato condanna, anche con sentenza non passata in giudicato, per uno dei reati previsti dal capo I del titolo II del libro secondo del codice penale (disposizione prevista dall'art. 3 D.lgs. 39/2013) e cioè: Peculato (art. 314); Peculato mediante profitto dell'errore altrui (art. 316); Malversazione a danno dello Stato (art. 316-bis); Indebita percezione di erogazioni a danno dello Stato (art. 316-ter); Concussione (art. 317); Corruzione per l'esercizio della funzione (art. 318); Corruzione per un atto contrario ai doveri d'ufficio (art. 319); Corruzione in atti giudiziari (art. 319-ter); Induzione indebita a dare o promettere utilità (art. 319-quater); Corruzione di persona incaricata di un pubblico servizio (art. 320); Istigazione alla corruzione (art. 322); Peculato, concussione, induzione indebita dare o promettere utilità, corruzione e istigazione alla corruzione di membri degli organi delle Comunità europee e di funzionari delle Comunità europee e di Stati esteri (art. 322-bis) Abuso di ufficio (art. 323); Utilizzazione d'invenzioni o scoperte conosciute per ragione d'ufficio (art. 325); Rivelazione ed utilizzazione di segreti di ufficio (art. 326); Rifiuto di atti d'ufficio. Omissione (art. 328); Rifiuto o ritardo di obbedienza commesso da un militare o da un agente della forza pubblica (art. 329); Interruzione di un servizio pubblico o di pubblica necessità (art. 331); sottrazione o danneggiamento di cose sottoposte a sequestro disposto nel corso di un procedimento penale o dall'autorità amministrativa (art. 334); Violazione colposa di doveri inerenti alla custodia di cose sottoposte a sequestro disposto nel corso di un procedimento penale o dall'autorità amministrativa (art. 335);

X di non essere stato, nell'anno precedente, componente della giunta o del consiglio di una provincia, di un comune con popolazione superiore ai 15.000 abitanti o di una forma associativa tra comuni avente la medesima popolazione, in regione Piemonte (art. 7, comma 2 D.lgs. 39/2013) *(salvo che il dipendente all'atto di assunzione della carica politica non fosse già titolare di incarico)*

X di non essere stato, nell'anno precedente, presidente o amministratore delegato di enti di diritto privato in controllo pubblico da parte di province, comuni e loro forme associative della regione Piemonte, intendendo a tal fine ente privato in controllo pubblico, ai sensi dell'art. 1 comma 2 , lett. c) del D.lgs. 39/2013 , le società e gli altri enti di diritto privato che esercitano funzioni amministrative, attività di produzione di beni e servizi a favore delle amministrazioni pubbliche o di gestione di servizi pubblici, sottoposti a controllo ai sensi dell'art. 2359 Codice Civile da parte di amministrazioni pubbliche, oppure gli enti nei quali siano riconosciuti alle pubbliche amministrazioni, anche in assenza di una partecipazione azionaria, poteri di nomina dei vertici o dei componenti degli organi (art. 7, comma 2 D.lgs. 39/2013) *(salvo che il dipendente all'atto di assunzione della carica politica non fosse già titolare di incarico)*

ai fini delle cause di incompatibilità:

X di non trovarsi nelle cause di incompatibilità di cui all'art. 9 comma 1 del D.lgs.39/2013 come di seguito riportato:

1. Gli incarichi amministrativi di vertice e gli incarichi dirigenziali, comunque denominati, nelle pubbliche amministrazioni, che comportano poteri di vigilanza o controllo sulle attività svolte dagli enti di diritto privato regolati o finanziati dall'amministrazione che conferisce l'incarico, sono incompatibili con l'assunzione e il mantenimento, nel corso dell'incarico, di incarichi e cariche in enti di diritto privato regolati o finanziati dall'amministrazione o ente pubblico che conferisce l'incarico.

X di non trovarsi nelle cause di incompatibilità di cui all'art.9 comma 2 del D.lgs.39/2013 come di seguito riportato:

2. Gli incarichi amministrativi di vertice e gli incarichi dirigenziali, comunque denominati, nelle pubbliche amministrazioni, gli incarichi di amministratore negli enti pubblici e di presidente e amministratore delegato negli enti di diritto privato in controllo pubblico sono incompatibili con lo svolgimento in proprio, da parte del soggetto incaricato, di un'attività professionale, se questa è regolata, finanziata o comunque retribuita dall'amministrazione o ente che conferisce l'incarico.

X di non trovarsi nelle cause di incompatibilità di cui all'art. 12 comma 1 del D.lgs.39/2013 come di seguito riportato:

1. Gli incarichi dirigenziali, interni e esterni, nelle pubbliche amministrazioni, negli enti pubblici e negli enti di diritto privato in controllo pubblico sono incompatibili con l'assunzione e il mantenimento, nel corso dell'incarico, della carica di componente dell'organo di indirizzo nella stessa amministrazione o nello stesso ente pubblico che ha conferito l'incarico, ovvero con l'assunzione e il mantenimento, nel corso dell'incarico, della carica di presidente e amministratore delegato nello stesso ente di diritto privato in controllo pubblico che ha conferito l'incarico

X di non trovarsi nelle cause di incompatibilità di cui all'art. 12 comma 2 del D.lgs.39/2013 come di seguito riportato:

2. Gli incarichi dirigenziali, interni e esterni, nelle pubbliche amministrazioni, negli enti pubblici e negli enti di diritto privato in controllo pubblico di livello nazionale, regionale e locale sono incompatibili con l'assunzione, nel corso dell'incarico, della carica di Presidente del Consiglio dei ministri, Ministro, Vice Ministro, sottosegretario di Stato e commissario straordinario del Governo di cui all'articolo 11 della legge 23 agosto 1988, n. 400, o di parlamentare.

X di non trovarsi nelle cause di incompatibilità di cui all'art. 12 comma 4 del D.lgs.39/2013 come di seguito riportato:

4. Gli incarichi dirigenziali, interni e esterni, nelle pubbliche amministrazioni, negli enti pubblici e negli enti di diritto privato in controllo pubblico di livello provinciale o comunale sono incompatibili:

- a) con la carica di componente della giunta o del consiglio della regione;
- b) con la carica di componente della giunta o del consiglio di una provincia, di un comune con popolazione superiore ai 15.000 abitanti o di una forma associativa tra comuni avente la medesima popolazione, ricompresi nella stessa regione dell'amministrazione locale che ha conferito l'incarico;
- c) con la carica di componente di organi di indirizzo negli enti di diritto privato in controllo pubblico da parte della regione, nonché di province, comuni con popolazione superiore ai 15.000 abitanti o di forme associative tra comuni aventi la medesima popolazione della stessa regione.

OPPURE

che sussistono le seguenti cause di inconferibilità e/o incompatibilità ai sensi delle disposizioni sopra richiamate del D.lgs.39/2013:

.....
.....
.....

e di impegnarsi a rimuoverle entro il termine di 15 giorni dalla data della presente dichiarazione.

Il Sottoscritto si impegna a comunicare tempestivamente eventuali variazioni del contenuto della presente dichiarazione e a rendere, se del caso, una nuova dichiarazione sostitutiva.

Trattamento dati personali:

Il/La Sottoscritto/a dichiara di essere stato/a informato/a, Il/La sottoscritto/a, ai sensi e per gli effetti del Regolamento Europeo n. 2016/679, autorizza l'utilizzo dei dati contenuti nella presente istanza per le finalità istituzionali demandate per legge agli Ordini professionali.

Rivoli 13 maggio 2020

Il dichiarante

All'Ordine Assistenti sociali Piemonte

Oggetto: Dichiarazione di insussistenza di cause di inconferibilità ed incompatibilità.

**DICHIARAZIONE SOSTITUTIVA DELL'ATTO DI NOTORIETA'
(ART. 47 D.P.R. 28 DICEMBRE 2000 N 445)**

Il/La sottoscritto/a SABINA ANGIOLINI nato/a a TORINO
il 26/09/1973 residente a [REDACTED] Via [REDACTED]
/P.zza [REDACTED] 2 cell. [REDACTED] e-mail [REDACTED]

consapevole delle sanzioni penali, nel caso di dichiarazioni non veritiere, di formazione o uso di atti falsi, richiamate dall'art. 76 DPR 445/2000, sotto la sua personale responsabilità

DICHIARA

L'insussistenza di cause di inconferibilità ed incompatibilità, ai sensi e per gli effetti del D.Lgs.39/ 2013, ed in particolare:

ai fini delle cause di inconferibilità, in fase di prima attuazione:

di non avere riportato condanna, anche con sentenza non passata in giudicato, per uno dei reati previsti dal capo I del titolo II del libro secondo del codice penale (disposizione prevista dall'art. 3 D.lgs. 39/2013) e cioè: Peculato (art. 314); Peculato mediante profitto dell'errore altrui (art. 316); Malversazione a danno dello Stato (art. 316-bis); Indebita percezione di erogazioni a danno dello Stato (art. 316-ter); Concussione (art. 317); Corruzione per l'esercizio della funzione (art. 318); Corruzione per un atto contrario ai doveri d'ufficio (art. 319); Corruzione in atti giudiziari (art. 319-ter); Induzione indebita a dare o promettere utilità (art. 319-quater); Corruzione di persona incaricata di un pubblico servizio (art. 320); Istigazione alla corruzione (art. 322); Peculato, concussione, induzione indebita dare o promettere utilità, corruzione e istigazione alla corruzione di membri degli organi delle Comunità europee e di funzionari delle Comunità europee e di Stati esteri (art. 322-bis) Abuso di ufficio (art. 323); Utilizzazione d'invenzioni o scoperte conosciute per ragione d'ufficio (art. 325); Rivelazione ed utilizzazione di segreti di ufficio (art. 326); Rifiuto di atti d'ufficio. Omissione (art. 328); Rifiuto o ritardo di obbedienza commesso da un militare o da un agente della forza pubblica (art. 329); Interruzione di un servizio pubblico o di pubblica necessità (art. 331); Sottrazione o danneggiamento di cose sottoposte a sequestro disposto nel corso di un procedimento penale o dall'autorità amministrativa (art. 334); Violazione colposa di doveri inerenti alla custodia di cose sottoposte a sequestro disposto nel corso di un procedimento penale o dall'autorità amministrativa (art. 335);

di non essere stato, nell'anno precedente, componente della giunta o del consiglio di una provincia, di un comune con popolazione superiore ai 15.000 abitanti o di una forma associativa tra comuni avente la medesima popolazione,

in regione Piemonte (art. 7, comma 2 D.lgs. 39/2013) (salvo che il dipendente all'atto di assunzione della carica politica non fosse già titolare di incarico)

di non essere stato, nell'anno precedente, presidente o amministratore delegato di enti di diritto privato in controllo pubblico da parte di province, comuni e loro forme associative della regione Piemonte, intendendo a tal fine ente privato in controllo pubblico, ai sensi dell'art. 1 comma 2, lett. c) del D.lgs. 39/2013, le società e gli altri enti di diritto privato che esercitano funzioni amministrative, attività di produzione di beni e servizi a favore delle amministrazioni pubbliche o di gestione di servizi pubblici, sottoposti a controllo ai sensi dell'art. 2359 Codice Civile da parte di amministrazioni pubbliche, oppure gli enti nei quali siano riconosciuti alle pubbliche amministrazioni, anche in assenza di una partecipazione azionaria, poteri di nomina dei vertici o dei componenti degli organi (art. 7, comma 2 D.lgs. 39/2013) (salvo che il dipendente all'atto di assunzione della carica politica non fosse già titolare di incarico)

ai fini delle cause di incompatibilità:

di non trovarsi nelle cause di incompatibilità di cui all'art. 9 comma 1 del D.lgs.39/2013 come di seguito riportato:

1. Gli incarichi amministrativi di vertice e gli incarichi dirigenziali, comunque denominati, nelle pubbliche amministrazioni, che comportano poteri di vigilanza o controllo sulle attività svolte dagli enti di diritto privato regolati o finanziati dall'amministrazione che conferisce l'incarico, sono incompatibili con l'assunzione e il mantenimento, nel corso dell'incarico, di incarichi e cariche in enti di diritto privato regolati o finanziati dall'amministrazione o ente pubblico che conferisce l'incarico.

di non trovarsi nelle cause di incompatibilità di cui all'art.9 comma 2 del D.lgs.39/2013 come di seguito riportato:

2. Gli incarichi amministrativi di vertice e gli incarichi dirigenziali, comunque denominati, nelle pubbliche amministrazioni, gli incarichi di amministratore negli enti pubblici e di presidente e amministratore delegato negli enti di diritto privato in controllo pubblico sono incompatibili con lo svolgimento in proprio, da parte del soggetto incaricato, di un'attività professionale, se questa è regolata, finanziata o comunque retribuita dall'amministrazione o ente che conferisce l'incarico.

di non trovarsi nelle cause di incompatibilità di cui all'art. 12 comma 1 del D.lgs.39/2013 come di seguito riportato:

1. Gli incarichi dirigenziali, interni e esterni, nelle pubbliche amministrazioni, negli enti pubblici e negli enti di diritto privato in controllo pubblico sono incompatibili con l'assunzione e il mantenimento, nel corso dell'incarico, della carica di componente dell'organo di indirizzo nella stessa amministrazione o nello stesso ente pubblico che ha conferito l'incarico, ovvero con l'assunzione e il mantenimento, nel corso dell'incarico, della carica di presidente e amministratore delegato nello stesso ente di diritto privato in controllo pubblico che ha conferito l'incarico

di non trovarsi nelle cause di incompatibilità di cui all'art. 12 comma 2 del D.lgs.39/2013 come di seguito riportato:

2. Gli incarichi dirigenziali, interni e esterni, nelle pubbliche amministrazioni, negli enti pubblici e negli enti di diritto privato in controllo pubblico di livello nazionale, regionale e locale sono incompatibili con l'assunzione, nel corso dell'incarico, della carica di Presidente del Consiglio dei ministri, Ministro, Vice

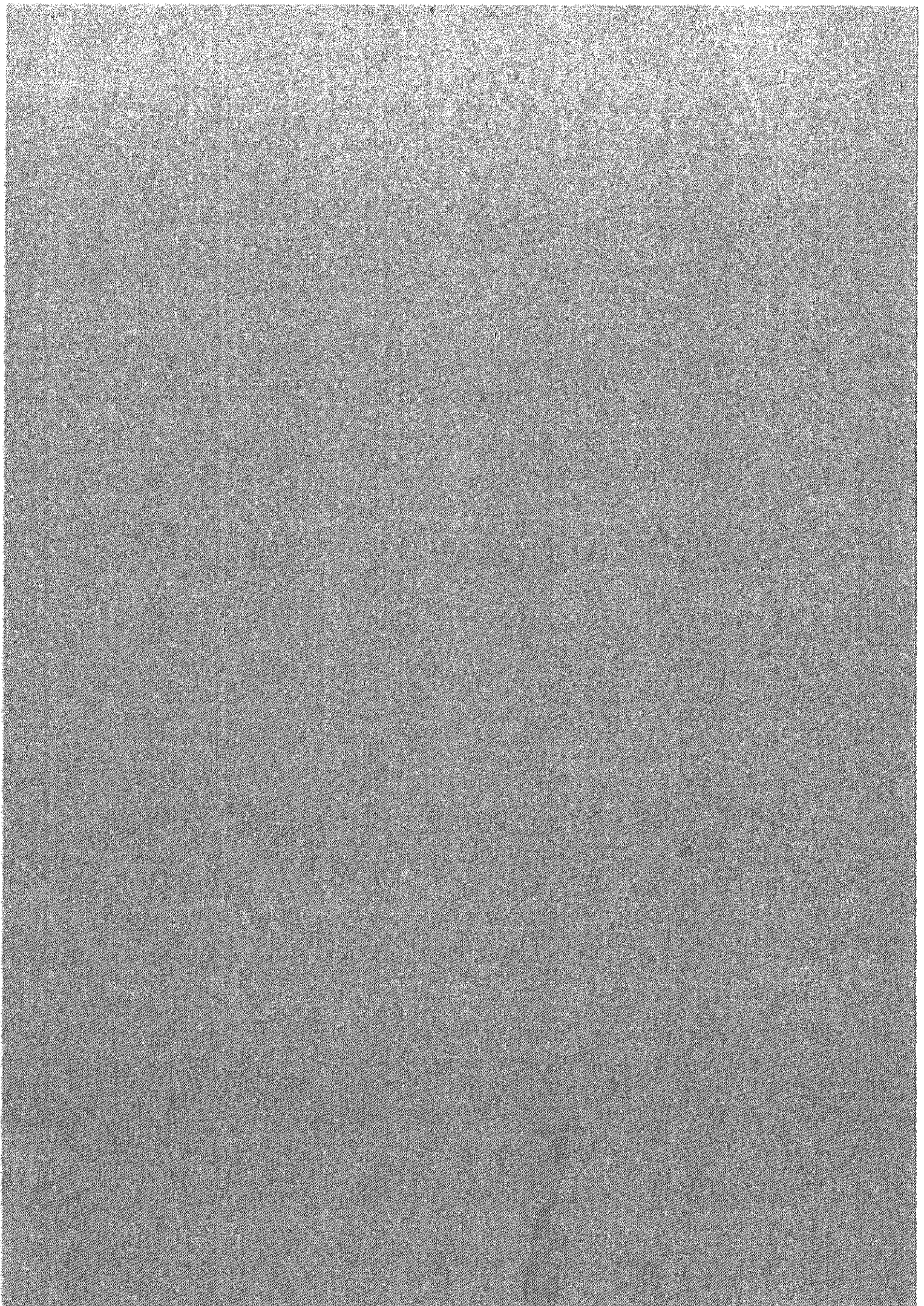

All'Ordine Assistenti sociali Piemonte

Oggetto: Dichiarazione di insussistenza di cause di inconferibilità ed incompatibilità.

**DICHIARAZIONE SOSTITUTIVA DELL'ATTO DI NOTORIETA'
(ART. 47 D.P.R. 28 DICEMBRE 2000 N 445)**

Il/La ANTONINO ATTINA' sottoscritto/a nato
/a DOMODOSSOLA (VB) il
13/12/1920 residente a
Via _____
/P.zza _____ n. _____
tel. _____
cell. _____ e-mail _____

consapevole delle sanzioni penali, nel caso di dichiarazioni non veritiere, di formazione o uso di atti falsi, richiamate dall'art. 76 DPR 445/2000, sotto la sua personale responsabilità

DICHIARA

L'insussistenza di cause di inconferibilità ed incompatibilità, ai sensi e per gli effetti del D.Lgs.39/ 2013, ed in particolare :

ai fini delle cause di inconferibilità, in fase di prima attuazione:

di non avere riportato condanna, anche con sentenza non passata in giudicato, per uno dei reati previsti dal capo I del titolo II del libro secondo del codice penale (disposizione prevista dall'art. 3 D.lgs. 39/2013) e cioè: Peculato (art. 314); Peculato mediante profitto dell'errore altrui (art. 316); Malversazione a danno dello Stato (art. 316-bis); Indebita percezione di erogazioni a danno dello Stato (art. 316-ter); Concussione (art. 317); Corruzione per l'esercizio della funzione (art. 318); Corruzione per un atto contrario ai doveri d'ufficio (art. 319); Corruzione in atti giudiziari (art. 319-ter); Induzione indebita a dare o promettere utilità (art. 319-quater); Corruzione di persona incaricata di un pubblico servizio (art. 320); Istigazione alla corruzione (art. 322); Peculato,

concussione, induzione indebita dare o promettere utilità, corruzione e istigazione alla corruzione di membri degli organi delle Comunità europee e di funzionari delle Comunità europee e di Stati esteri (art. 322-bis) Abuso di ufficio (art. 323); Utilizzazione d'invenzioni o scoperte conosciute per ragione d'ufficio (art. 325); Rivelazione ed utilizzazione di segreti di ufficio (art. 326); Rifiuto di atti d'ufficio. Omissione (art. 328); Rifiuto o ritardo di obbedienza commesso da un militare o da un agente della forza pubblica (art. 329); Interruzione di un servizio pubblico o di pubblica necessità (art. 331); Sottrazione o danneggiamento di cose sottoposte a sequestro disposto nel corso di un procedimento penale o dall'autorità amministrativa (art. 334); Violazione colposa di doveri inerenti alla custodia di cose sottoposte a sequestro disposto nel corso di un procedimento penale o dall'autorità amministrativa (art. 335);

di non essere stato, nell'anno precedente, componente della giunta o del consiglio di una provincia, di un comune con popolazione superiore ai 15.000 abitanti o di una forma associativa tra comuni avente la medesima popolazione, in regione Piemonte (art. 7, comma 2 D.lgs. 39/2013) (salvo che il dipendente all'atto di assunzione della carica politica non fosse già titolare di incarico)

di non essere stato, nell'anno precedente, presidente o amministratore delegato di enti di diritto privato in controllo pubblico da parte di province, comuni e loro forme associative della regione Piemonte, intendendo a tal fine ente privato in controllo pubblico, ai sensi dell'art. 1 comma 2, lett. c) del D.lgs. 39/2013, le società e gli altri enti di diritto privato che esercitano funzioni amministrative, attività di produzione di beni e servizi a favore delle amministrazioni pubbliche o di gestione di servizi pubblici, sottoposti a controllo ai sensi dell'art. 2359 Codice Civile da parte di amministrazioni pubbliche, oppure gli enti nei quali siano riconosciuti alle pubbliche amministrazioni, anche in assenza di una partecipazione azionaria, poteri di nomina dei vertici o dei componenti degli organi (art. 7, comma 2 D.lgs. 39/2013) (salvo che il dipendente all'atto di assunzione della carica politica non fosse già titolare di incarico)

ai fini delle cause di incompatibilità:

di non trovarsi nelle cause di incompatibilità di cui all'art. 9 comma 1 del D.lgs.39/2013 come di seguito riportato:

1. Gli incarichi amministrativi di vertice e gli incarichi dirigenziali, comunque denominati, nelle pubbliche amministrazioni, che comportano poteri di vigilanza o controllo sulle attività svolte dagli enti di diritto privato regolati o finanziati dall'amministrazione che conferisce l'incarico, sono incompatibili con l'assunzione e il mantenimento, nel corso dell'incarico, di incarichi e cariche in enti di diritto privato regolati o finanziati dall'amministrazione o ente pubblico che conferisce l'incarico.

di non trovarsi nelle cause di incompatibilità di cui all'art.9 comma 2 del D.lgs.39/2013 come di seguito riportato:

2. Gli incarichi amministrativi di vertice e gli incarichi dirigenziali, comunque denominati, nelle pubbliche amministrazioni, gli incarichi di amministratore negli enti pubblici e di presidente e amministratore delegato negli enti di diritto privato in controllo pubblico sono incompatibili con lo svolgimento in proprio, da parte del soggetto incaricato, di

un'attività professionale, se questa è regolata, finanziata o comunque retribuita dall'amministrazione o ente che conferisce l'incarico.

di non trovarsi nelle cause di incompatibilità di cui all'art. 12 comma 1 del D.lgs.39/2013 come di seguito riportato:

1. Gli incarichi dirigenziali, interni e esterni, nelle pubbliche amministrazioni, negli enti pubblici e negli enti di diritto privato in controllo pubblico sono incompatibili con l'assunzione e il mantenimento, nel corso dell'incarico, della carica di componente dell'organo di indirizzo nella stessa amministrazione o nello stesso ente pubblico che ha conferito l'incarico, ovvero con l'assunzione e il mantenimento, nel corso dell'incarico, della carica di presidente e amministratore delegato nello stesso ente di diritto privato in controllo pubblico che ha conferito l'incarico

di non trovarsi nelle cause di incompatibilità di cui all'art. 12 comma 2 del D.lgs.39/2013 come di seguito riportato:

2. Gli incarichi dirigenziali, interni e esterni, nelle pubbliche amministrazioni, negli enti pubblici e negli enti di diritto privato in controllo pubblico di livello nazionale, regionale e locale sono incompatibili con l'assunzione, nel corso dell'incarico, della carica di Presidente del Consiglio dei ministri, Ministro, Vice Ministro, sottosegretario di Stato e commissario straordinario del Governo di cui all'articolo 11 della legge 23 agosto 1988, n. 400, o di parlamentare.

di non trovarsi nelle cause di incompatibilità di cui all'art. 12 comma 4 del D.lgs.39/2013 come di seguito riportato:

4. Gli incarichi dirigenziali, interni e esterni, nelle pubbliche amministrazioni, negli enti pubblici e negli enti di diritto privato in controllo pubblico di livello provinciale o comunale sono incompatibili:

- a) con la carica di componente della giunta o del consiglio della regione;
- b) con la carica di componente della giunta o del consiglio di una provincia, di un comune con popolazione superiore ai 15.000 abitanti o di una forma associativa tra comuni avente la medesima popolazione, ricompresi nella stessa regione dell'amministrazione locale che ha conferito l'incarico;

c) con la carica di componente di organi di indirizzo negli enti di diritto privato in controllo pubblico da parte della regione, nonché di province, comuni con popolazione superiore ai 15.000 abitanti o di forme associative tra comuni aventi la medesima popolazione della stessa regione.

OPPURE

che sussistono le seguenti cause di inconferibilità e/o incompatibilità ai sensi delle disposizioni sopra richiamate del D.lgs.39/2013:

.....
.....
.....
.....
.....
.....
.....
.....

e di impegnarsi a rimuoverle entro il termine di 15 giorni dalla data della presente dichiarazione.

Il Sottoscritto si impegna a comunicare tempestivamente eventuali variazioni del contenuto della presente dichiarazione e a rendere, se del caso, una nuova dichiarazione sostitutiva.

Trattamento dati personali:

Il/La Sottoscritto/a dichiara di essere stato/a informato/a, Il/La sottoscritto/a, ai sensi e per gli effetti del Regolamento Europeo n. 2016/679, autorizza l'utilizzo dei dati contenuti nella presente istanza per le finalità istituzionali demandate per legge agli Ordini professionali.

STRESA, 13/05/2010
.....
Luogo e data

Il dichiarante

All'Ordine Assistenti sociali Piemonte

Oggetto: Dichiarazione di insussistenza di cause di inconferibilità ed incompatibilità.

**DICHIARAZIONE SOSTITUTIVA DELL'ATTO DI NOTORIETA'
(ART. 47 D.P.R. 28 DICEMBRE 2000 N 445)**

Il/La sottoscritto/a VEGLIA ANNA MARIA nato/a a _____
MONDOVI (CN) il 18/8/52 residente a : _____ Via _____
/P.zza _____ n° _____ tel. _____ cell. _____ e-mail _____

consapevole delle sanzioni penali, nel caso di dichiarazioni non veritiere, di formazione o uso di atti falsi, richiamate dall'art. 76 DPR 445/2000, sotto la sua personale responsabilità

DICHIARA

L'insussistenza di cause di inconferibilità ed incompatibilità, ai sensi e per gli effetti del D.Lgs.39/ 2013, ed in particolare :

ai fini delle cause di inconferibilità, in fase di prima attuazione:

- di non avere riportato condanna, anche con sentenza non passata in giudicato, per uno dei reati previsti dal capo I del titolo II del libro secondo del codice penale (disposizione prevista dall'art. 3 D.lgs. 39/2013) e cioè: Peculato (art. 314); Peculato mediante profitto dell'errore altrui (art. 316); Malversazione a danno dello Stato (art. 316-bis); Indebita percezione di erogazioni a danno dello Stato (art. 316-ter); Concussione (art. 317); Corruzione per l'esercizio della funzione (art. 318); Corruzione per un atto contrario ai doveri d'ufficio (art. 319); Corruzione in atti giudiziari (art. 319-ter); Induzione indebita a dare o promettere utilità (art. 319-quater); Corruzione di persona incaricata di un pubblico servizio (art. 320); Istigazione alla corruzione (art. 322); Peculato, concussione, induzione indebita dare o promettere utilità, corruzione e istigazione alla corruzione di membri degli organi delle Comunità europee e di funzionari delle Comunità europee e di Stati esteri (art. 322-bis) Abuso di ufficio (art. 323); Utilizzazione d'invenzioni o scoperte conosciute per ragione d'ufficio (art. 325); Rivelazione ed utilizzazione di segreti di ufficio (art. 326); Rifiuto di atti d'ufficio. Omissione (art. 328); Rifiuto o ritardo di obbedienza commesso da un militare o da un agente della forza pubblica (art. 329); Interruzione di un servizio pubblico o di pubblica necessità (art. 331); sottrazione o danneggiamento di cose sottoposte a sequestro disposto nel corso di un procedimento penale o dall'autorità amministrativa (art. 334); Violazione colposa di doveri inerenti alla custodia di cose sottoposte a sequestro disposto nel corso di un procedimento penale o dall'autorità amministrativa (art. 335);

- di non essere stato, nell'anno precedente, componente della giunta o del consiglio di una provincia, di un comune con popolazione superiore ai 15.000 abitanti o di una forma associativa tra comuni avente la medesima popolazione,

in regione Piemonte (art. 7, comma 2 D.lgs. 39/2013) *(salvo che il dipendente all'atto di assunzione della carica politica non fosse già titolare di incarico)*

- di non essere stato, nell'anno precedente, presidente o amministratore delegato di enti di diritto privato in controllo pubblico da parte di province, comuni e loro forme associative della regione Piemonte, intendendo a tal fine ente privato in controllo pubblico, ai sensi dell'art. 1 comma 2, lett. c) del D.lgs. 39/2013, le società e gli altri enti di diritto privato che esercitano funzioni amministrative, attività di produzione di beni e servizi a favore delle amministrazioni pubbliche o di gestione di servizi pubblici, sottoposti a controllo ai sensi dell'art. 2359 Codice Civile da parte di amministrazioni pubbliche, oppure gli enti nei quali siano riconosciuti alle pubbliche amministrazioni, anche in assenza di una partecipazione azionaria, poteri di nomina dei vertici o dei componenti degli organi (art. 7, comma 2 D.lgs. 39/2013) *(salvo che il dipendente all'atto di assunzione della carica politica non fosse già titolare di incarico)*

ai fini delle cause di incompatibilità:

- di non trovarsi nelle cause di incompatibilità di cui all'art. 9 comma 1 del D.lgs.39/2013 come di seguito riportato:

1. Gli incarichi amministrativi di vertice e gli incarichi dirigenziali, comunque denominati, nelle pubbliche amministrazioni, che comportano poteri di vigilanza o controllo sulle attività svolte dagli enti di diritto privato regolati o finanziati dall'amministrazione che conferisce l'incarico, sono incompatibili con l'assunzione e il mantenimento, nel corso dell'incarico, di incarichi e cariche in enti di diritto privato regolati o finanziati dall'amministrazione o ente pubblico che conferisce l'incarico.

- di non trovarsi nelle cause di incompatibilità di cui all'art.9 comma 2 del D.lgs.39/2013 come di seguito riportato:

2. Gli incarichi amministrativi di vertice e gli incarichi dirigenziali, comunque denominati, nelle pubbliche amministrazioni, gli incarichi di amministratore negli enti pubblici e di presidente e amministratore delegato negli enti di diritto privato in controllo pubblico sono incompatibili con lo svolgimento in proprio, da parte del soggetto incaricato, di un'attività professionale, se questa è regolata, finanziata o comunque retribuita dall'amministrazione o ente che conferisce l'incarico.

- di non trovarsi nelle cause di incompatibilità di cui all'art. 12 comma 1 del D.lgs.39/2013 come di seguito riportato:

1. Gli incarichi dirigenziali, interni e esterni, nelle pubbliche amministrazioni, negli enti pubblici e negli enti di diritto privato in controllo pubblico sono incompatibili con l'assunzione e il mantenimento, nel corso dell'incarico, della carica di componente dell'organo di indirizzo nella stessa amministrazione o nello stesso ente pubblico che ha conferito l'incarico, ovvero con l'assunzione e il mantenimento, nel corso dell'incarico, della carica di presidente e amministratore delegato nello stesso ente di diritto privato in controllo pubblico che ha conferito l'incarico

- di non trovarsi nelle cause di incompatibilità di cui all'art. 12 comma 2 del D.lgs.39/2013 come di seguito riportato:

2. Gli incarichi dirigenziali, interni e esterni, nelle pubbliche amministrazioni, negli enti pubblici e negli enti di diritto privato in controllo pubblico di livello nazionale, regionale e locale sono incompatibili con l'assunzione, nel corso dell'incarico, della carica di Presidente del Consiglio dei ministri, Ministro, Vice

Ministro, sottosegretario di Stato e commissario straordinario del Governo di cui all'articolo 11 della legge 23 agosto 1988, n. 400, o di parlamentare.

di non trovarsi nelle cause di incompatibilità di cui all'art. 12 comma 4 del D.lgs.39/2013 come di seguito riportato:

4. Gli incarichi dirigenziali, interni e esterni, nelle pubbliche amministrazioni, negli enti pubblici e negli enti di diritto privato in controllo pubblico di livello provinciale o comunale sono incompatibili:

- a) con la carica di componente della giunta o del consiglio della regione;
- b) con la carica di componente della giunta o del consiglio di una provincia, di un comune con popolazione superiore ai 15.000 abitanti o di una forma associativa tra comuni avente la medesima popolazione, ricompresi nella stessa regione dell'amministrazione locale che ha conferito l'incarico;
- c) con la carica di componente di organi di indirizzo negli enti di diritto privato in controllo pubblico da parte della regione, nonché di province, comuni con popolazione superiore ai 15.000 abitanti o di forme associative tra comuni aventi la medesima popolazione della stessa regione.

OPPURE

che sussistono le seguenti cause di inconfiribilità e/o incompatibilità ai sensi delle disposizioni sopra richiamate del D.lgs.39/2013:

.....
.....
.....

e di impegnarsi a rimuoverle entro il termine di 15 giorni dalla data della presente dichiarazione.

Il Sottoscritto si impegna a comunicare tempestivamente eventuali variazioni del contenuto della presente dichiarazione e a rendere, se del caso, una nuova dichiarazione sostitutiva.

Trattamento dati personali:

Il/La Sottoscritto/a dichiara di essere stato/a informato/a, Il/La sottoscritto/a, ai sensi e per gli effetti del Regolamento Europeo n. 2016/679, autorizza l'utilizzo dei dati contenuti nella presente istanza per le finalità istituzionali demandate per legge agli Ordini professionali.

TORINO 13/05/2020
.....
Luogo e data

Il dichiarante
Anna Maria Begliu

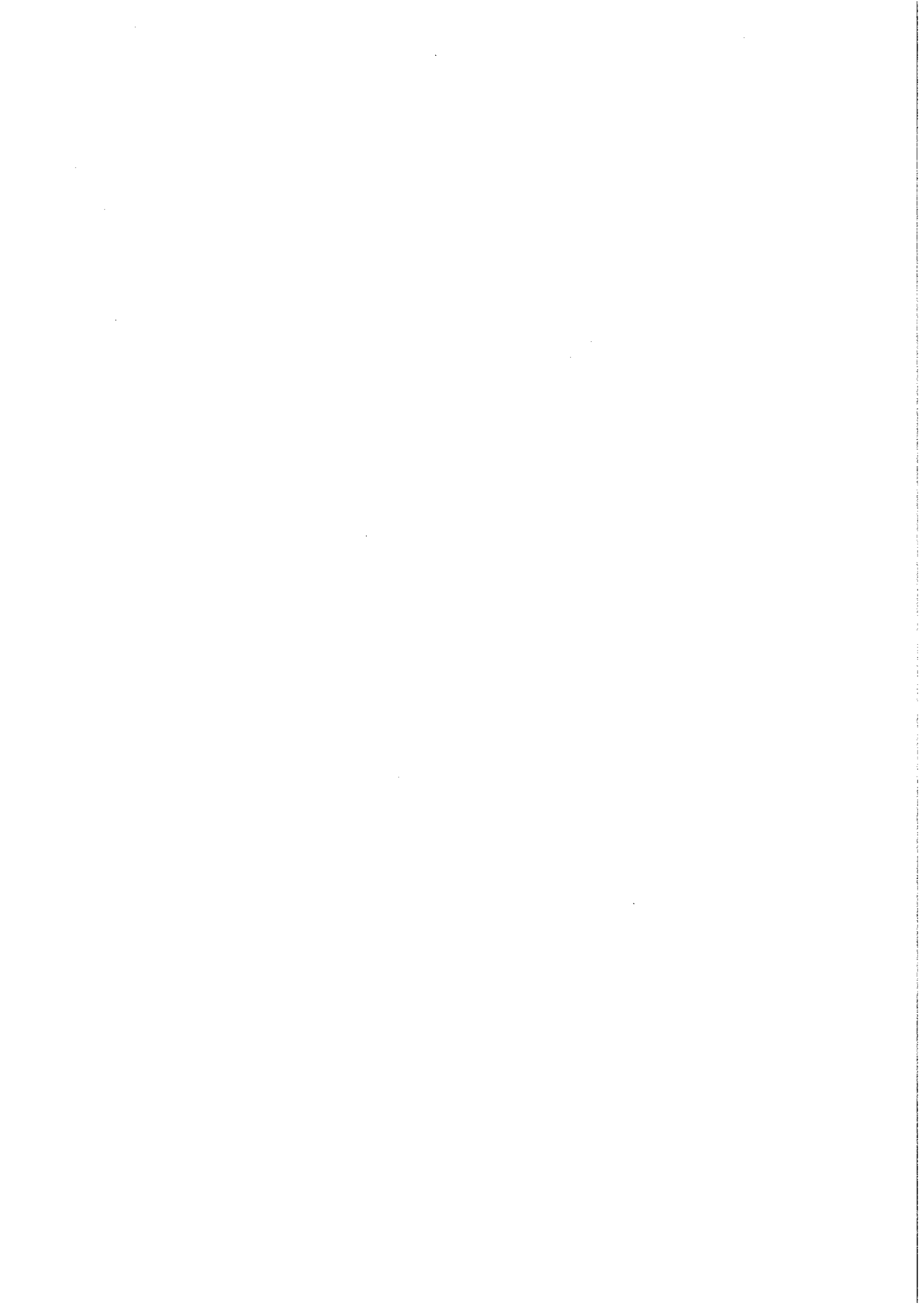

All'Ordine Assistenti sociali Piemonte

Oggetto: Dichiarazione di insussistenza di cause di inconferibilità ed incompatibilità.

**DICHIARAZIONE SOSTITUTIVA DELL'ATTO DI NOTORIETA'
(ART. 47 D.P.R. 28 DICEMBRE 2000 N 445)**

Il/La sottoscritto/a SPRIANO CINZIA nato/a _____ a
VALENZA il 8/8/93 residente a _____ Via
/P.zza _____ n. _____
tel. _____ cell _____ e-mail _____

consapevole delle sanzioni penali, nel caso di dichiarazioni non veritiere, di formazione o uso di atti falsi, richiamate dall'art. 76 DPR 445/2000, sotto la sua personale responsabilità

DICHIARA

L'insussistenza di cause di inconferibilità ed incompatibilità, ai sensi e per gli effetti del D.Lgs.39/ 2013, ed in particolare :

ai fini delle cause di inconferibilità, in fase di prima attuazione:

- di non avere riportato condanna, anche con sentenza non passata in giudicato, per uno dei reati previsti dal capo I del titolo II del libro secondo del codice penale (disposizione prevista dall'art. 3 D.lgs. 39/2013) e cioè: Peculato (art. 314); Peculato mediante profitto dell'errore altrui (art. 316); Malversazione a danno dello Stato (art. 316-bis); Indebita percezione di erogazioni a danno dello Stato (art. 316-ter); Concussione (art. 317); Corruzione per l'esercizio della funzione (art. 318); Corruzione per un atto contrario ai doveri d'ufficio (art. 319); Corruzione in atti giudiziari (art. 319-ter); Induzione indebita a dare o promettere utilità (art. 319-quater); Corruzione di persona incaricata di un pubblico servizio (art. 320); Istigazione alla corruzione (art. 322); Peculato, concussione, induzione indebita dare o promettere utilità, corruzione e istigazione alla corruzione di membri degli organi delle Comunità europee e di funzionari delle Comunità europee e di Stati esteri (art. 322-bis) Abuso di ufficio (art. 323); Utilizzazione d'invenzioni o scoperte conosciute per ragione d'ufficio (art. 325); Rivelazione ed utilizzazione di segreti di ufficio (art. 326); Rifiuto di atti d'ufficio. Omissione (art. 328); Rifiuto o ritardo di obbedienza commesso da un militare o da un agente della forza pubblica (art. 329); Interruzione di un servizio pubblico o di pubblica necessità (art. 331); sottrazione o danneggiamento di cose sottoposte a sequestro disposto nel corso di un procedimento penale o dall'autorità amministrativa (art. 334); Violazione colposa di doveri inerenti alla custodia di cose sottoposte a sequestro disposto nel corso di un procedimento penale o dall'autorità amministrativa (art. 335);
- di non essere stato, nell'anno precedente, componente della giunta o del consiglio di una provincia, di un comune con popolazione superiore ai 15.000 abitanti o di una forma associativa tra comuni avente la medesima popolazione,

in regione Piemonte (art. 7, comma 2 D.lgs. 39/2013) *(salvo che il dipendente all'atto di assunzione della carica politica non fosse già titolare di incarico)*

di non essere stato, nell'anno precedente, presidente o amministratore delegato di enti di diritto privato in controllo pubblico da parte di province, comuni e loro forme associative della regione Piemonte, intendendo a tal fine ente privato in controllo pubblico, ai sensi dell'art. 1 comma 2, lett. c) del D.lgs. 39/2013, le società e gli altri enti di diritto privato che esercitano funzioni amministrative, attività di produzione di beni e servizi a favore delle amministrazioni pubbliche o di gestione di servizi pubblici, sottoposti a controllo ai sensi dell'art. 2359 Codice Civile da parte di amministrazioni pubbliche, oppure gli enti nei quali siano riconosciuti alle pubbliche amministrazioni, anche in assenza di una partecipazione azionaria, poteri di nomina del vertici o dei componenti degli organi (art. 7, comma 2 D.lgs. 39/2013) *(salvo che il dipendente all'atto di assunzione della carica politica non fosse già titolare di incarico)*

ai fini delle cause di incompatibilità:

di non trovarsi nelle cause di incompatibilità di cui all'art. 9 comma 1 del D.lgs.39/2013 come di seguito riportato:

1. Gli incarichi amministrativi di vertice e gli incarichi dirigenziali, comunque denominati, nelle pubbliche amministrazioni, che comportano poteri di vigilanza o controllo sulle attività svolte dagli enti di diritto privato regolati o finanziati dall'amministrazione che conferisce l'incarico, sono incompatibili con l'assunzione e il mantenimento, nel corso dell'incarico, di incarichi e cariche in enti di diritto privato regolati o finanziati dall'amministrazione o ente pubblico che conferisce l'incarico.

di non trovarsi nelle cause di incompatibilità di cui all'art.9 comma 2 del D.lgs.39/2013 come di seguito riportato:

2. Gli incarichi amministrativi di vertice e gli incarichi dirigenziali, comunque denominati, nelle pubbliche amministrazioni, gli incarichi di amministratore negli enti pubblici e di presidente e amministratore delegato negli enti di diritto privato in controllo pubblico sono incompatibili con lo svolgimento in proprio, da parte del soggetto incaricato, di un'attività professionale, se questa è regolata, finanziata o comunque retribuita dall'amministrazione o ente che conferisce l'incarico.

di non trovarsi nelle cause di incompatibilità di cui all'art. 12 comma 1 del D.lgs.39/2013 come di seguito riportato:

1. Gli incarichi dirigenziali, interni e esterni, nelle pubbliche amministrazioni, negli enti pubblici e negli enti di diritto privato in controllo pubblico sono incompatibili con l'assunzione e il mantenimento, nel corso dell'incarico, della carica di componente dell'organo di indirizzo nella stessa amministrazione o nello stesso ente pubblico che ha conferito l'incarico, ovvero con l'assunzione e il mantenimento, nel corso dell'incarico, della carica di presidente e amministratore delegato nello stesso ente di diritto privato in controllo pubblico che ha conferito l'incarico

di non trovarsi nelle cause di incompatibilità di cui all'art. 12 comma 2 del D.lgs.39/2013 come di seguito riportato:

2. Gli incarichi dirigenziali, interni e esterni, nelle pubbliche amministrazioni, negli enti pubblici e negli enti di diritto privato in controllo pubblico di livello nazionale, regionale e locale sono incompatibili con l'assunzione, nel corso dell'incarico, della carica di Presidente del Consiglio dei ministri, Ministro, Vice Ministro, sottosegretario di Stato e commissario straordinario del Governo di cui all'articolo 11 della legge 23 agosto 1988, n. 400, o di parlamentare.

di non trovarsi nelle cause di incompatibilità di cui all'art. 12 comma 4 del D.lgs.39/2013 come di seguito riportato:

4. Gli incarichi dirigenziali, interni e esterni, nelle pubbliche amministrazioni, negli enti pubblici e negli enti di diritto privato in controllo pubblico di livello provinciale o comunale sono incompatibili:

- a) con la carica di componente della giunta o del consiglio della regione;
- b) con la carica di componente della giunta o del consiglio di una provincia, di un comune con popolazione superiore ai 15.000 abitanti o di una forma associativa tra comuni avente la medesima popolazione, ricompresi nella stessa regione dell'amministrazione locale che ha conferito l'incarico;
- c) con la carica di componente di organi di indirizzo negli enti di diritto privato in controllo pubblico da parte della regione, nonché di province, comuni con popolazione superiore ai 15.000 abitanti o di forme associative tra comuni aventi la medesima popolazione della stessa regione.

OPPURE

che sussistono le seguenti cause di inconfiribilità e/o incompatibilità ai sensi delle disposizioni sopra richiamate del D.lgs.39/2013:

.....
.....
.....

e di impegnarsi a rimuoverle entro il termine di 15 giorni dalla data della presente dichiarazione.

Il Sottoscritto si impegna a comunicare tempestivamente eventuali variazioni del contenuto della presente dichiarazione e a rendere, se del caso, una nuova dichiarazione sostitutiva.

Trattamento dati personali:

Il/La Sottoscritto/a dichiara di essere stato/a informato/a, Il/La sottoscritto/a, ai sensi e per gli effetti del Regolamento Europeo n. 2016/679, autorizza l'utilizzo dei dati contenuti nella presente istanza per le finalità istituzionali demandate per legge agli Ordini professionali.

S. Salvatore Molf AC
.....

Luogo e data

30/04/2020

Il dichiarante

Giulia Spina

All'Ordine Assistenti sociali Piemonte

Oggetto: Dichiarazione di insussistenza di cause di inconferibilità ed incompatibilità.

**DICHIARAZIONE SOSTITUTIVA DELL'ATTO DI NOTORIETA'
(ART. 47 D.P.R. 28 DICEMBRE 2000 N 445)**

Il/La sottoscritto/a LIANA BOAGLIO nato/a a SALUZZO il 10/12/1982 residente a _____ Via _____
/P.zza _____ n. _____ tel. _____ cell. _____ e-mail _____

consapevole delle sanzioni penali, nel caso di dichiarazioni non veritiere, di formazione o uso di atti falsi, richiamate dall'art. 76 DPR 445/2000, sotto la sua personale responsabilità

DICHIARA

L'insussistenza di cause di inconferibilità ed incompatibilità, ai sensi e per gli effetti del D.Lgs.39/ 2013, ed in particolare :

ai fini delle cause di inconferibilità, in fase di prima attuazione:

di non avere riportato condanna, anche con sentenza non passata in giudicato, per uno dei reati previsti dal capo I del titolo II del libro secondo del codice penale (disposizione prevista dall'art. 3 D.lgs. 39/2013) e cioè: Peculato (art. 314); Peculato mediante profitto dell'errore altrui (art. 316); Malversazione a danno dello Stato (art. 316-bis); Indebita percezione di erogazioni a danno dello Stato (art. 316-ter); Concussione (art. 317); Corruzione per l'esercizio della funzione (art. 318); Corruzione per un atto contrario ai doveri d'ufficio (art. 319); Corruzione in atti giudiziari (art. 319-ter); Induzione indebita a dare o promettere utilità (art. 319-quater); Corruzione di persona incaricata di un pubblico servizio (art. 320); Istigazione alla corruzione (art. 322); Peculato, concussione, induzione indebita dare o promettere utilità, corruzione e istigazione alla corruzione di membri degli organi delle Comunità europee e di funzionari delle Comunità europee e di Stati esteri (art. 322-bis) Abuso di ufficio (art. 323); Utilizzazione d'invenzioni o scoperte conosciute per ragione d'ufficio (art. 325); Rivelazione ed utilizzazione di segreti di ufficio (art. 326); Rifiuto di atti d'ufficio. Omissione (art. 328); Rifiuto o ritardo di obbedienza commesso da un militare o da un agente della forza pubblica (art. 329); Interruzione di un servizio pubblico o di pubblica necessità (art. 331); Sottrazione o danneggiamento di cose sottoposte a sequestro disposto nel corso di un procedimento penale o dall'autorità amministrativa (art. 334); Violazione colposa di doveri inerenti alla custodia di cose sottoposte a sequestro disposto nel corso di un procedimento penale o dall'autorità amministrativa (art. 335);

di non essere stato, nell'anno precedente, componente della giunta o del consiglio di una provincia, di un comune con popolazione superiore ai 15.000 abitanti o di una forma associativa tra comuni avente la medesima popolazione,

in regione Piemonte (art. 7, comma 2 D.lgs. 39/2013) *(salvo che il dipendente all'atto di assunzione della carica politica non fosse già titolare di incarico)*

di non essere stato, nell'anno precedente, presidente o amministratore delegato di enti di diritto privato in controllo pubblico da parte di province, comuni e loro forme associative della regione Piemonte, intendendo a tal fine ente privato in controllo pubblico, ai sensi dell'art. 1 comma 2, lett. c) del D.lgs. 39/2013, le società e gli altri enti di diritto privato che esercitano funzioni amministrative, attività di produzione di beni e servizi a favore delle amministrazioni pubbliche o di gestione di servizi pubblici, sottoposti a controllo ai sensi dell'art. 2359 Codice Civile da parte di amministrazioni pubbliche, oppure gli enti nei quali siano riconosciuti alle pubbliche amministrazioni, anche in assenza di una partecipazione azionaria, poteri di nomina dei vertici o dei componenti degli organi (art. 7, comma 2 D.lgs. 39/2013) *(salvo che il dipendente all'atto di assunzione della carica politica non fosse già titolare di incarico)*

ai fini delle cause di incompatibilità:

di non trovarsi nelle cause di incompatibilità di cui all'art. 9 comma 1 del D.lgs.39/2013 come di seguito riportato:

1. Gli incarichi amministrativi di vertice e gli incarichi dirigenziali, comunque denominati, nelle pubbliche amministrazioni, che comportano poteri di vigilanza o controllo sulle attività svolte dagli enti di diritto privato regolati o finanziati dall'amministrazione che conferisce l'incarico, sono incompatibili con l'assunzione e il mantenimento, nel corso dell'incarico, di incarichi e cariche in enti di diritto privato regolati o finanziati dall'amministrazione o ente pubblico che conferisce l'incarico.

di non trovarsi nelle cause di incompatibilità di cui all'art.9 comma 2 del D.lgs.39/2013 come di seguito riportato:

2. Gli incarichi amministrativi di vertice e gli incarichi dirigenziali, comunque denominati, nelle pubbliche amministrazioni, gli incarichi di amministratore negli enti pubblici e di presidente e amministratore delegato negli enti di diritto privato in controllo pubblico sono incompatibili con lo svolgimento in proprio, da parte del soggetto incaricato, di un'attività professionale, se questa è regolata, finanziata o comunque retribuita dall'amministrazione o ente che conferisce l'incarico.

di non trovarsi nelle cause di incompatibilità di cui all'art. 12 comma 1 del D.lgs.39/2013 come di seguito riportato:

1. Gli incarichi dirigenziali, interni e esterni, nelle pubbliche amministrazioni, negli enti pubblici e negli enti di diritto privato in controllo pubblico sono incompatibili con l'assunzione e il mantenimento, nel corso dell'incarico, della carica di componente dell'organo di indirizzo nella stessa amministrazione o nello stesso ente pubblico che ha conferito l'incarico, ovvero con l'assunzione e il mantenimento, nel corso dell'incarico, della carica di presidente e amministratore delegato nello stesso ente di diritto privato in controllo pubblico che ha conferito l'incarico

di non trovarsi nelle cause di incompatibilità di cui all'art. 12 comma 2 del D.lgs.39/2013 come di seguito riportato:

2. Gli incarichi dirigenziali, interni e esterni, nelle pubbliche amministrazioni, negli enti pubblici e negli enti di diritto privato in controllo pubblico di livello nazionale, regionale e locale sono incompatibili con l'assunzione, nel corso dell'incarico, della carica di Presidente del Consiglio dei ministri, Ministro, Vice

Ministro, sottosegretario di Stato e commissario straordinario del Governo di cui all'articolo 11 della legge 23 agosto 1988, n. 400, o di parlamentare.

di non trovarsi nelle cause di incompatibilità di cui all'art. 12 comma 4 del D.lgs.39/2013 come di seguito riportato:

4. Gli incarichi dirigenziali, interni e esterni, nelle pubbliche amministrazioni, negli enti pubblici e negli enti di diritto privato in controllo pubblico di livello provinciale o comunale sono incompatibili:

- a) con la carica di componente della giunta o del consiglio della regione;
- b) con la carica di componente della giunta o del consiglio di una provincia, di un comune con popolazione superiore ai 15.000 abitanti o di una forma associativa tra comuni avente la medesima popolazione, ricompresi nella stessa regione dell'amministrazione locale che ha conferito l'incarico;
- c) con la carica di componente di organi di indirizzo negli enti di diritto privato in controllo pubblico da parte della regione, nonché di province, comuni con popolazione superiore ai 15.000 abitanti o di forme associative tra comuni aventi la medesima popolazione della stessa regione.

OPPURE

che sussistono le seguenti cause di inconferibilità e/o incompatibilità ai sensi delle disposizioni sopra richiamate del D.lgs.39/2013:

.....
.....
.....

e di impegnarsi a rimuoverle entro il termine di 15 giorni dalla data della presente dichiarazione.

Il Sottoscritto si impegna a comunicare tempestivamente eventuali variazioni del contenuto della presente dichiarazione e a rendere, se del caso, una nuova dichiarazione sostitutiva.

Trattamento dati personali:

Il/La Sottoscritto/a dichiara di essere stato/a informato/a, Il/La sottoscritto/a, ai sensi e per gli effetti del Regolamento Europeo n. 2016/679, autorizza l'utilizzo dei dati contenuti nella presente istanza per le finalità istituzionali demandate per legge agli Ordini professionali.

Bogudo P.Te 12.05.2020
Luogo e data

Il dichiarante
